Director
LEÃO VELLOSO

Correio da Manhã

Proprietario
EDMUNDO BITTENCOURT

Endereço telegraphico — "CORREOMANHA"
Impresso em papel de HOLMBERG BECH & Cº. — Stockolmo e Rio.

Director, 5701 C.—Red. 5698 C.—Ger. 5443 C.—Off. 37 C.
Impresso em papel de NORDSKOG & Cº. — Christiania — Rio.

ANNO XVIII -- N. 7.080
Gerente — V. A. DUARTE FELIX

RIO DE JANEIRO -- TERÇA-FEIRA, 16 DE JULHO DE 1918

REDACÇÃO
Largo da Carioca n. 13

Os allemães recomeçaram a offensiva numa frente de oitenta kilometros

OS FRANCEZES RESISTEM ENERGICAMENTE ENTRE CHATEAU-THIERRY E AS COLINAS DE MASSIGES

PARIS, 15. (A. H.) – Communicado official das 15 horas de hoje: – "Após violenta preparação de artilheria, os allemães atacaram as nossas linhas esta manhã, desde Chateau-Thierry até as colinas de Massiges, na Champagne.

As nossas tropas sustentam energicamente o choque inimigo numa frente de cerca de oitenta kilometros. A batalha está em curso".

Manifestou-se afinal a offensiva allemã. O grupo de exercitos do Kronprinz atacou entre Chateau-Thierry e as alturas de Massiges, numa frente de oitenta kilometros.

Falar dos exercitos confiados ao principe imperial da Allemanha corresponde a fixar-lhes o objectivo. Como no movimento de 21 de março, ainda hoje elles visam Paris, e este d'agora parece ter por alvo immediato a região de Reims, que resistiu não só ao ataque começado a 21 de março, mas ainda ao outro, contra ella dirigido ha cerca de um mez.

Dahi, se os allemães conseguissem occupal-a, e tambem as ruinas da cidade, poderiam immediatamente proseguir nas suas operações de avanço, com o intuito de dominar toda a linha do Marne, de onde, sempre em convergencia para o valle do Ourcq, procurariam chegar a Meaux, que talvez se constituisse em ponto de ultima concentração dos exercitos destinados a attingir a capital franceza.

Essa é a caracteristica geral das operações derivadas do Aisne. Pelo menos, segundo tal aspecto é que as aguarda o commando alliado, que, conforme a ultima demonstração das suas forças nos arredores de Reims, obstando a que a cidade fosse occupada, deve ter procedido a uma séria concentração de tropas, em todos os sectores possivelmente visados pelos allemães.

Não se conhecem os trabalhos de resistencia dos alliados, como tambem se ignoram os elementos que os allemães accumularam para esse movimento, emquanto estiveram a concentrar-se e em serviços reparadores das ultimas offensivas. E' de suppôr, entretanto, que o commando alliado se tenha apparelhado para aparar o golpe, sobretudo quando elle é desfechado em uma das frentes de que mais se falou durante os preparativos allemães. Não se trata de uma operação de surpresa, e isso já representa uma razão para que as tropas alliadas estejam á altura da situação que lhes foi creada com esse arremesso, que tudo indica constituir um dos mais fortemente organizados, nos ultimos tempos, pelos generaes germanicos.

Póde-se admittir ainda que não ficará nessa frente o movimento de offensiva. Para que as operações sobre Paris se completassem, seria preciso que os exercitos, que ainda ha pouco operaram em Montdidier, entrassem em acção, correspondente á iniciativa da ala esquerda das forças do principe imperial. Essa hypothese é tanto mais de ser acceita, quanto o maior interesse dos allemães, numa empresa como esta de occupar a capital franceza, consiste em dividir quanto possivel a attenção do commando alliado pelos diversos sectores da linha de batalha.

A offensiva de Montdidier chegou a ameaçar a floresta de Compiègne. Não fôra de estranhar que as operações ahi recomeçassem, para o valle do Oise, apontando para Senlis, e dahi para Chantilly, de onde mais facil seria o desenvolvimento da acção de um e outro exercito, o que atacasse pelo norte e o que investisse pelo sul. Mas as noticias telegraphicas é que elucidarão sobre as directivas, que o estado-maior germanico teve de ordenar.

* * *

A SIBERIA SEPARA-SE DA RUSSIA

O governo provisorio informa o "Soviet" dessa sua resolução

Amsterdam, 15 ("Correio da Manhã") — *Communicam para aqui, de Moscou, que o novo governo siberiano, depois de installado, informou officialmente o "soviet" da sua decisão de formar um governo inteiramente separado da Republica da Russia e sob a protecção dos governos da "Entente".*

* * *

MANIFESTAÇÕES DE SOLIDARIEDADE A' FRANÇA

Paris, 15 — (A. H.) — "O Excelsior" dá hoje á publicidade grande numero de cartas escriptas pelos representantes de todas as potencias alliadas junto ao governo francez, em que elles manifestam a sua immensa admiração pelo grandioso esforço que a França vem fazendo ha quatro annos em prol da liberdade e da justiça.

O sr. Sharp, embaixador norte-americano, diz que a commemoração do 14 de julho é um feliz presagio [illegible] que leva a França a consentir nos mais heroicos sacrificios pela causa da liberdade e da justiça.

O sr. Matsui, embaixador japonez, apresenta á França, cuja cooperação [illegible] permittiram o desenvolvimento da potencia militar dos alliados [illegible].

O Conde Bonin-Longare, embaixador italiano, exalta o dia 14 de julho, que elle diz ser um dia de festa mundial, em que o universo espontaneamente rende homenagem á França pela sua grandeza de alma e extraordinaria bravura.

O dr. Martinez y Ortiz, ministro cubano, diz que Cuba inteira deseja a victoria da França.

Para o sr. Lardizabal, encarregado de negocios da Guatemala, o dia 14 de julho [illegible] da Republica franceza [illegible] cujo triumpho assegurará a liberdade do mundo.

O sr. Peralta, ministro de Costa Rica, declara que o seu paiz se associa de alma ás alegrias e ás esperanças da gloriosa França.

O sr. Olyntho de Magalhães, ministro brasileiro, exprime em termos eloquentes toda a sympathia que o Brasil nutre pela generosidade da alma da França, sempre a vanguarda da liberdade e do direito.

* * *

A TROCA DE PRISIONEIROS ENTRE A ALLEMANHA E A INGLATERRA

Londres, 15 — (A. H.) — O ministro [illegible] declarou na Camara dos Communs que a conferencia anglo-allemã, reunida em Haya para discutir a permuta de prisioneiros, chegou a accordo sobre [illegible] de ratificações.

SERIAS DESORDENS EM JAROSLAV, NA GALICIA

AMSTERDAM, 15. ("Correio da Manhã") — Noticias expedidas de Vienna, informam que se têm verificado sérias desordens em Jaroslav, na Galicia.

* * *

OS INGLEZES OCCUPAM KEM, NA COSTA DE MURMAN

Rotterdam, 15 (A. H.) — A "Gazeta de Franckfort" annuncia que os inglezes occuparam Kem, na costa de Murman, no Mar Branco.

A cidade de Kem é a capital do governo de Arkhangel.

* * *

SOLDADOS NORTE-AMERICANOS FERIDOS CHEGAM A LONDRES

Nova York, 15 (A. A.) — Telegrammas de Londres communicam a chegada áquella capital dos soldados norte-americanos que se acham feridos e fizeram parte das unidades britannicas que entraram nos ultimos combates na frente occidental.

A população de Londres dispensou carinhosa recepção aos soldados norte-americanos.

* * *

O GOVERNO PROVISORIO RUSSO, EM VLADIVOSTOCK, PEDE AUXILIO AOS ALLIADOS

Londres, 15 (A. A.) — Foi organizado em Vladivostock um Governo Provisorio que acaba de dirigir-se aos Governos dos paizes alliados solicitando o seu auxilio financeiro e a remessa de pessoal technico para a organização administrativa e militar.

Julga-se que esse pedido não poderá ser satisfeito, por não ser considerado estavel o referido governo.

* * *

A DECLARAÇÃO DE GUERRA DO HAITI A' ALLEMANHA

Nova York, 15 — (A. H.) — Telegrapham de Porto Principe, Haiti: — "Por proposta do presidente da Republica, o Conselho de Estado approvou, por unanimidade, a declaração de guerra á Allemanha."

* * *

A ORGANIZAÇÃO DO NOVO MINISTERIO HOLLANDEZ FOI CONFIADA A MONSENHOR NOLENS

Haya, 15 (A. H.) — A rainha Guilhermina confiou a monsenhor Nolens, deputado catholico, a missão de formar o novo ministerio.

Londres, 15 (A. A.) — Despachos telegraphicos aqui recebidos de Haya, informam que a rainha Guilhermina, da Hollanda, confiou ao deputado catholico monsenhor Nolens, o encargo de organizar o novo gabinete ministerial.

O monsenhor Nolens acceitou o encargo, já tendo conferenciado com varios politicos.

* * *

A OPERAÇÃO EXECUTADA PELAS TROPAS INGLEZAS NO SECTOR DE DICKEBUSCH

Londres, 15 — (A. H.) — Communicado do marechal sir Douglas Haig, da tarde de hoje: — "A nossa operação de hontem, pela manhã, no sector de Dickebusch, foi executada numa frente de duas mil jardas. Desenvolveu-se nas immediações de Ridgerwood e visava a captura de uma posição de importancia local cuja posse era frequentemente disputada desde o avanço allemão de 25 de abril. O inimigo parece ter sido surprehendido. A operação foi coroada do mais completo exito. Attingimos todos os objectivos, fizemos 296 prisioneiros, capturámos certo numero de metralhadoras e algum material bellico. As nossas perdas foram ligeiras. Durante a noite, melhorámos as nossas posições ao sul de Villers-Brétonneux e fizemos prisioneiros. As tropas inglezas fizeram egualmente prisioneiros no correr de um assalto de surpresa coroado de exito executado nas proximidades de Ayette. A artilheria inimiga desenvolveu actividade ao sul de Arras, ao norte de Béthune e nos sectores do Locre e Dickebusch."

* * *

O GOVERNO PRIVISORIO DA SIBERIA ESTA' CONSITUIDO

Londres, 15 (A. H.) — Telegrapham de Kharbine que o governo provisorio da Siberia ficou assim constituido: general Horvat, presidente do Conselho; Taskine, ministro da Agricultura; Poutilow, das Finanças; Floog, da Guerra; e Vostrotine, do Commercio.

Segundo a opinião geral, os membros do novo governo siberiano são homens intelligentes, experimentados e conscios [illegible] de uma direcção energica, preferentemente de accordo com a orientação politica dos alliados.

* * *

O CONSUMO DO CAFE' BRASILEIRO NA ITALIA

Roma, 15 — (A. A.) — Commentando favoravelmente o acto do ministro sr. Crespi, que, tendo requisitado todo o café, annuncia que põe á disposição dos consumidores a quantidade necessaria de optimo café do Brasil. Julga-se que o fim da requisição é deter a especulação com este artigo de consumo. Espera-se que o governo tome as medidas necessarias para impedir o augmento dos fretes, facilitando assim a exportação dos productos brasileiros.

* * *

DECLARAÇÕES DO SR. KERENSKY PERANTE A COMMISSÃO EXECUTIVA DO PARTIDO RADICAL-SOCIALISTA FRANCEZ

Paris, 15 (A. H.) — O sr. Kerensky declarou perante a commissão executiva do partido radical-socialista que as tentativas, cada vez mais numerosas, não só na Siberia, como no Volga, no Mar Negro [illegible] para sacudir [illegible] executadas [illegible] de fornecer [illegible] que foi [illegible] do movimento "bolsheviki".

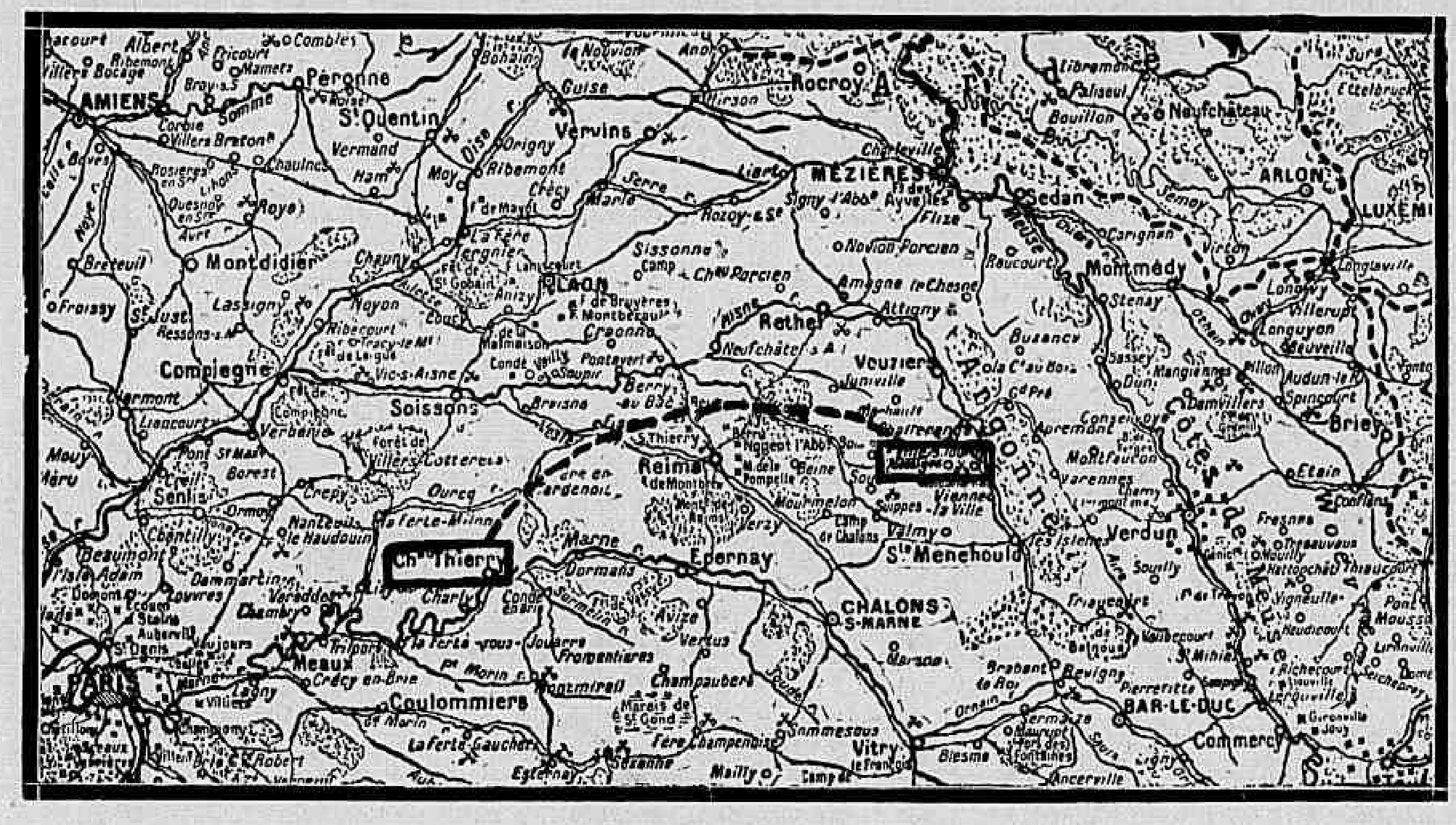

A região da França onde agora os allemães desencadearam a sua quinta offensiva é, como diz o communicado official francez, a da linha que vae de Chateau-Thierry ás collinas de Massiges, na Champagne — sectores americano, italiano e francez. Os pontos extremos da frente onde as tropas do kronprinz atacam estão assignalados em quadro, no mappa acima, e a linha pontcada que vae de um a outro extremo, passando a norte de Reims, representa a linha exacta, da extensão de 80 kilometros, onde a luta se está desenvolvendo

UM COMMUNICADO DO SUPREMO COMMANDO ITALIANO

Roma, 15 — (A. H.) — Communicado do commando supremo: — "No Asiago, destacamentos francezes effectuaram dois ataques de surpresa ás linhas inimigas em Bertigo e Zocchi. Fizemos uma irrupção nas linhas austriacas ao norte de Valbella, capturando prisioneiros. O inimigo reagiu por forte acção de artilheria, que foi efficazmente contra-batida pelas nossas baterias. Foram victoriosamente bombardeadas pelos nossos aviadores e pelos alliados as columnas de infanteria em marcha pelas estradas da rectaguarda. No Sasso-Rosso e no valle do Brenta a artilheria inimiga desenvolveu actividade, sendo victoriosamente batida pela nossa. Actividade de artilheria de um e outro lado no Grappa e no Montello. Abatemos seis aeroplanos inimigos."

O PONTO VISADO FOI O SECTOR ITALIANO

LONDRES, 15. (A. A.) — As tropas allemãs romperam a offensiva na frente do Aisne, entre Chateau Thierry e Reims, atacando fortemente as posições alliadas. Nossos soldados resistem com todo heroismo. O ponto visado foi justamente o sector confiado aos italianos, estendendo-se tambem em grande parte ás posições defendidas pelos francezes, de ambos os lados.

O governo austriaco faz pressão sobre o allemão para que offereça condições de paz

GENEBRA, 15. ("Correio da Manhã") — Nos circulos bem informados desta capital diz-se que o governo austriaco está exercendo forte pressão sobre o governo de Berlim para que offereça condições de paz susceptiveis de serem tomadas em consideração pelos governos alliados. Accrescenta-se que entre os graves assumptos que neste momento preoccupam o governo de Vienna, figura o relativo ás deserções que se estão verificando no exercito. Ultimamente, só em Budapest, foram presos nada menos de tres mil desertores.

ÉCOS DE 14 DE JULHO

As manifestações para festejar a gloriosa data

A COMMEMORAÇÃO EM LIVORNO

Roma, 15 (A. H.) — Telegrapham de Livorno: "Em commemoração á data de 14 de Julho, realizou-se hontem nesta cidade uma parada de contingentes das forças alliadas, que foram passadas em revista pelo general Davanso.

Antes do desfilar das tropas, o coronel de LaTaille, em nome da França, fez entrega dos respectivos distinctivos aos officiaes italianos e francezes, ultimamente condecorados com a Legião de Honra pelo governo francez.

A essas solennidades assistiram todas as autoridades locaes e enorme massa popular, que constantemente victoriava a França, a Italia e seus alliados.

A commemoração da grande data franceza terminou por uma grande romaria popular no tumulo do heroe Stagliano, que foi coberto de flores."

UMA MENSAGEM DO POVO DE GENOVA AOS SOLDADOS FRANCEZES QUE COMBATEM NA ITALIA

Genova, 15 (A. H.) — Por occasião das festas commemorativas do anniversario de 14 de Julho, celebradas em toda a Italia, o povo de Genova dirigiu uma mensagem de saudações aos soldados francezes que combatem na frente italiana.

Foi portador dessa mensagem o aviador Muscolini, que do seu aeroplano a distribuiu em avulsos no sector occupado pelo contingente francez na linha de batalha.

O mesmo aviador Mussolini, que foi o presidente do Comité Genovez de festejos em homenagem á França, antes de partir a levar a effeito aquella missão, falou na sessão solenne realizada no theatro Polytheama, exaltando a Revolução Franceza.

O sr. Mussolini teve palavras commovidas ao referir-se ao heroismo francez e fez com enthusiasmo o elogio da obra de Clemenceau no momento angustioso por que passa a valorosa alliada da Italia. Referindo-se ao exercito italiano, Mussolini incitou-o a resistir até á victoria final.

ENTREGA DO "ALBUM ITALIANO" PELO MINISTRO DA PROPAGANDA DA ITALIA

Paris, 15 (A. H.) — A entrega do album com que o povo italiano quiz patentear o seu affecto e a sua solidariedade ao povo francez no dia da Bastilha, realizou-se no Elyseu, presentes o presidente da Republica, o chefe do gabinete, sr. Clemenceau, e todos os ministros.

Ao depôr nas mãos do sr. Poincaré o cofre, de ouro e bronze, em que se contem o album, o ministro da propaganda da Italia, sr. Gallenga, disse que as suas tresentas e vinte e sete mil assignaturas attestavam a perfeita unidade dos romanos na mesma fé pela victoria.

"Roma, accrescentou o ministro Gallenga, quiz dizer aos alliados que participa dos seus sacrificios e que as victorias italianas são victorias dos alliados."

O representante da Italia termina com um verdadeiro hymno ao valor dos vencedores do Marne, de Verdun e do Somme, como aos alliados que lutam com a França para a liberdade do mundo.

EXPRESSIVOS TELEGRAMMAS DA ITALIA E DOS ESTADOS UNIDOS

Paris, 15 (A. H.) — Os jornaes publicam grande numero de mensagens assignadas por altas personalidades politicas, intellectuaes e financeiras norte-americanas e alliadas a proposito do 14 de julho.

Em todas essas mensagens proclamam o enthusiasmo com que os seus signatarios exaltam o valor dos francezes e apparecem a uma grande sympathia pela "França querida", como diz o "Echo de Paris", empregando a phrase do ministro da Guerra dos Estados Unidos, sr. Baker, na sua saudação ao povo francez.

O conde de Crey, por exemplo, exaltando a commoção que lhe causam as dôres da França na sua heroica defesa do seu territorio, diz: "A sua alma invencivel constitue um exemplo glorioso de coragem para todos os alliados que a seu lado sustentam a batalha do Direito e da Liberdade".

"Le Journal", além de declarações de personalidades italianas, entre as quaes varios membros do governo, publica uma entrevista com o ministro Gallenga, na qual, a par de manifestações de affecto da Italia pela França, declara:

"A mensagem de sympathia de que fui portador para o presidente Poincaré não é devida a influencias officiaes, mas significa um gesto espontaneo do povo. As quatrocentas mil assignaturas que cobrem oito mil paginas foram recolhidas nos palacios como nos escriptorios, armazens e choupanas. Ellas proclamam que a união dos dois povos está cimentada pelos soffrimentos communs, pelo auxilio mutuo, e se tornou indispensavel."

A BANDEIRA FRANCEZA TREMÚLA NO PALACIO REAL DA RUMANIA

Paris, 15 (A. H.) — Telegrapham de Jassy para a "Gazeta dos Vosges" informando que no palacio real da Rumania se via hontem desfraldada a bandeira tricolor, assignalando-se o facto como uma demonstração de que a rainha da Rumania, sempre convencida da victoria da "Entente", não esconde as suas sympathias pela causa dos alliados, proclamando-as sempre que se lhe offerece occasião.

UMA SESSÃO NO SCALA DE MILÃO, EM HOMENAGEM A' FRANÇA

Milão, 15 (A. H.) — Realizou-se hontem no theatro Scala uma importante cerimonia em homenagem á data de 14 de Julho.

Perante selecta e numerosa assistencia, falou o deputado Claudiani, que fez o historico da revolução de 14 de Julho, terminando com estas palavras: "Ao dia da proclamação dos direitos do homem seguir-se-á a data da procalmação dos direitos dos povos.

Pelo mesmo deputado foi entregue ao senador Beranger, representante official do governo francez, um bronze representando o alpinista Ricardo Buzzatto.

Falou tambem o deputado Agnelli, que salientou a solidariedade inquebrantavel da França e da Italia.

Por ultimo, pronunciou um discurso o ministro Moda, que exprimiu a impressão immorredoura que experimentou, por occasião da sua ultima visita a Paris, ante o desfilar das forças francezas em caminho para a frente de batalha.

AS HOMENAGENS DA LIGA ARGENTINA PRÓ-ALLIADOS

Buenos Aires, 14 (A. H.) — (Retardado) — Tomaram parte na demonstração organizada pela Liga Argentina Pró-Alliados em homenagem á França, e para apoiar a declaração da data de 14 de Julho como dia de festa nacional, cerca de cem mil pessoas, que percorreram as ruas totalmente embandeiradas. O imponente cortejo foi saudar a Legação da França e, durante o trajecto de varios kilometros, multidão immensa acclamou o cortejo, em que tomaram parte os estudantes e oitenta e tres sociedades argentinas, francezas, italianas, hespanholas, tcheque-slovacas, polacas, gregas e armenias. Foram pronunciados muitos discursos, salientando-se os que pronunciaram o senador Manoel Lainez, o deputado Palacios e do sr. Garay, em nome dos argentinos, e o do capitão Bandini, em nome dos italianos. O ministro da França, sr. Jullemier, respondeu commovido ás manifestações de affinidade de sentimentos entre argentinos e francezes. Foram incontaveis os gritos de "Viva a França!" Viva a Argentina!"

UM TELEGRAMMA DO MARECHAL HAIG AO PRESIDENTE POINCARE'

Londres, 15 (A. H.) — Por occasião da festa nacional franceza, o marechal sir Douglas Haig enviou ao presidente Poincaré um telegramma exprimindo a admiração ardente dos exercitos britannicos em operações na França pelo magnifico exercito francez. No alludido telegramma diz o marechal Haig:

"A entrada, o anno passado, de outras nações para o grupo das nações livres em luta pela civilização e a maior cohesão das forças militares alliadas asseguram a victoria cuja significação é impossivel prever. Esperamos os acontecimentos com confiança absoluta."

A COMMEMORAÇÃO REALIZADA PELA EMBAIXADA FRANCEZA EM MADRID

Madrid, 14 (A. H.) — (Retardado) — A embaixada da França nesta capital celebrou solennemente o anniversario da data de 14 de Julho. O encarregado dos negocios da França, sr. d'Huart, exaltou, em discurso eloquente, as affectuosas relações franco-hespanholas e terminou a sua oração fazendo votos para que se tornem ainda mais estreitos os laços de amizade que unem as duas nações.

OS SERVIOS E OS YUGO-SLAVOS FESTEJARAM O 14 DE JULHO COM GRANDE ENTHUSIASMO

Corfu', 15 (A. H.) — O dia de hontem foi festejado com grande enthusiasmo pelos servios e yugo-slavos. Além das cerimonias de ordem militar — formatura e desfilar de tropas — houve a que se realizou na Legação Franceza, onde o primeiro ministro servio, sr. Pachitch, felicitou a França em nome dos seus compatriotas.

Os jornaes de Salonica referem que, na frente servia, foi solenne a celebração da grande data de 14 de Julho.

O SR. CLEMENCEAU AGRADECE AS SAUDAÇÕES DO EXERCITO AMERICANO

Paris, 15 (A. H.) — O sr. Clemenceau, presidente do Conselho de Ministros, telegraphou ao general Pershing, commandante em chefe das tropas americanas, agradecendo, em nome do governo e do povo francez, os votos do exercito americano e as homenagens que o mesmo exercito prestára á França. O destacamento que veiu representar nesta capital o exercito norte-americano desfilou magnificamente, merecendo acclamações de todos.

O presidente da Republica, sr. Poincaré, recebeu telegrammas de felicitações do presidente Wilson; dos reis da Italia, Belgica, Servia e Grecia; do presidente da Republica Portugueza; do presidente da Republica de Cuba e do principe Alexandre da Servia.

Telegrammas recebidos de todos os pontos da França referem que as tropas americanas foram acclamadas em todos os logares onde desfilaram com os seus irmãos de armas francezes, e particularmente nas festas de caridade. Tambem mereceram geraes manifestações de sympathia os aviadores norte-americanos.

UM ARTIGO DO SR. MAURICE BARRÈS NO "ECHO DE PARIS"

Paris, 15 (A. H.) — No "*Echo de Paris*" o sr. Maurice Barrès consagra o seu artigo de fundo ás manifestações de amor e admiração de todos os povos pela França, e mostra todos os alliados misturados hontem com o povo de Paris, semelhante a uma grande familia de irmãos que acabavam de se jurar mutuamente uma amizade indissoluvel, eterna. E accrescenta: "No mundo inteiro, neste mesmo momento, todos os pensamentos ardentes dos povos estão voltados para a França.

Não creio que haja na historia alguma coisa que seja comparavel ao movimento de sympathia que ha quatro annos sacode convulsivamente toda a America Latina e volta todos os espiritos para a França.

Depois de Verdun o universo inteiro cessou de acreditar na invencibilidade dos exercitos teutões. A esperança que agita a alma de todos os povos transforma-se em certeza. A França, que merece vencer, vencerá."

A COMMEMORAÇÃO DO 14 DE JULHO NA ITALIA

Roma, 14. (A. A.) (*Retardado.*) — Em todas as cidades italianas estiveram imponentes as commemorações á grande data franceza.

Numerosos ministros partiram hontem para varias cidades, onde foram representar o governo nessas manifestações.

Em Roma a cerimonia assumiu particular importancia, comparecendo numerosos ministros, sub-secretarios e todo o corpo diplomatico aqui acreditado. Pela manhã, foi inaugurada a Via Piave, assistindo á cerimonia, que foi tocante, o embaixador da França e demais autoridades francezas aqui presentes. A' tarde, o povo cobriu de flores o monumento de Victor Hugo, falando nessa occasião o ministro Dari, em nome do governo, e varios deputados republicanos que commemoraram a tomada da Bastilha enaltecendo a concordia franco-italiana e a fraternidade dos alliados pela mesma causa dignificadora. Nesse ponto, o cortejo, já augmentado de novas pessoas, começou a desfilar pelas principaes ruas da cidade, embandeiradas e cheias de festões com as côres francezas. Os manifestantes carregavam para mais de trezentas bandeiras das associações e de todos os partidos, como tambem a representação militar franceza, com um tricolor desfraldado, trazido especialmente do front italiano das tropas francezas que ali se encontram. Iam a seguir numerosas musicas e commissões. O cortejo dirigiu-se para o palacio da embaixada franceza, onde foi inaugurada, ao som do hymno nacional, da Marselheza e outros, a Via Marne. Depois, entre acclamações delirantes, o principe de Collonna, syndico de Roma, de uma das janellas da embaixada, discursou, apresentando os votos da população á victoria da França e de suas alliadas. Respondeu, commovido, o embaixador, que foi grandemente applaudido.

Hoje, á noite, todo o governo e corpo diplomatico comparecerão á solenne cerimonia que se realizará no Auguste, tambem em commemoração á França. Fallarão ali o sr. Commandini, commissario da propaganda interna, saudando á grande nação, e o embaixador Barrère, agradecendo.

Durante o cortejo de hoje, deram-se scenas muito commoventes, quando appareceram os soldados francezes vindos do front, carregando seus fuzis, tendo nos canos "bouquets" de flores com fitas tricolores.

Póde-se dizer que em todo o paiz, de norte a sul, a alma popular toda vibrou hoje de enthusiasmo pela data magna que hoje é um patrimonio da civilisação.

* * *

CASOS DE CHOLERA NUM NAVIO PROCEDENTE DE PETROGRADO

Stockholmo, 15 (A. H.) — A bordo de um navio proveniente de Petrogrado, deram-se 6 casos de cholera. Verificou-se um obito.

* * *

UMA DECLARAÇÃO DA "LIBAN ZEITUNG"

Nova York, 15 (A. A.) — Noticias de Amsterdam, transmittidas pelo telegrapho, dizem que a "Liban Zeitung" annuncia officialmente que os moços da nobreza das provincias russas do Baltico poderão ser nomeados officiaes do exercito allemão.

A CRISE PROVOCADA NA POLITICA ALLEMÃ COM A SAIDA DE VON KUHLMANN

Amsterdam, 15 — (*Correio da Manhã*) — As ultimas noticias de Berlim confirmam plenamente a maneira como foi solucionada a crise politica provocada pela renuncia de von Kuhlmann, que causou profundo descontentamento em muitos circulos politicos influentes, particularmente entre os progressistas dos partidos das maiorias, os quaes, segundo se noticia, tendo se reconciliado com o governo, declaram agora, por intermedio da *Frankfurter Zeitung* e do *Berliner Tageblatt*, que a experiencia não deve ser repetida, pois semelhante prova da existencia do poder autocratico não póde se manifestar outra vez sem que advenham graves consequencias para a Allemanha.

* * *

UM IMPORTANTE DISCURSO DO CHEFE DO GOVERNO ITALIANO

Roma, 15 (A. A.) — Na primeira reunião da commissão central nomeada para estudar os problemas economicos e industriaes que deverão ser resolvidos antes da terminação da guerra actual, o sr. Victor Manoel Orlando, presidente do Conselho de Ministros, pronunciou um importante discurso.

Disse o sr. Orlando que a guerra fez surgir numerosos problemas que até hoje nunca se tinham apresentado ao estudo dos governos, e cujas consequencias são de incalculavel effeito, dos pontos de vista juridico, politico, economico e social.

Citou como exemplo typico delles, o da desmobilização, que se apresenta como o mais grave no seu aspecto technico-militar, mas que do ponto de vista economico-social necessita estudos especiaes. Fez observar que será formidavel o refluxo de quatro milhões de homens, uma vez terminada a guerra, que pedirão trabalho nas fabricas e nas granjas, constituindo um facto com todos os caracteristicos de um problema importantissimo, que só poderá ser resolvido mediante a transformação da agricultura e das industrias, ambas susceptiveis de serem collocadas em condições de proporcionar trabalho a todos aquelles, que, tendo cumprido os seus deveres para com a patria, ficaram mutilados e impossibilitados de se occuparem nos trabalhos das officinas e da lavoura.

O problema da desmobilização está intimamente ligado ao da emigração e quanto á esta, qualquer affirmação é prematura. Dever-se-á fomental-a ou prohibil-a? De qualquer modo deverá ser disciplinada e regulada, pois trata-se de um problema essencialmente improrogavel.

Um novo espirito deverá dominar a vida italiana no exterior; as suas representações diplomaticas e consulares, foram dedicadas até hoje, á informação politica e á protecção dos italianos residentes no estrangeiro, sendo-lhes destinadas novas funcções que ficarão subordinadas a outras que dizem respeito ás pequenas Italias, constituidas pelos nucleos de trabalhadores italianos.

Essas representações deverão transformar-se em meios efficazes de expansão economica e politica.

Entende que é chegado o momento opportuno para que as commissões iniciem esses estudos, preparando o terreno, para que as suas conclusões possam ser postas em pratica.

Disse que se a paz victoriosa ainda está longe, notam-se, porém, symptomas de que ella se approxima. Eses acontecimento, que todos desejamos, centuplicará as nossas energias e actividades.

Criticos scepticos põem em duvida que seja possivel, depois da guerra, disciplinar e organizar os resultados della, porém estamos firmemente convencidos de que o final da guerra conforme aos desejos da civilização.

* * *

A SITUAÇÃO DOS OPERARIOS ALLEMÃES SEGUNDO O "TELEGRAAF"

Haya, 15 ("Correio da Manhã") — *O "Telegraaf", de Amsterdam informa que os operarios hollandezes que regressam da Allemanha dizem que milhares de pessoas estão soffrendo de uma epidemia ora ali grassando, á qual os jornaes allemães chamam influenza hespanhola, mas que na realidade ella se deve ao debilitamento pela escassa alimentação. O povo está chamando a esse mal a epidemia da fome.*

Em muitas regiões industriaes, na Westphalia, no Rheno, numerosas pessoas morrem diariamente e os hospitaes estão cheios.

Os viveres diminuem de quantidade constantemente e a sua qualidade é deploravelmente má. Nem mesmo os operarios que executam trabalhos pesados recebem uma alimentação melhor e mais abundante como necessitam. A ração de batatas foi agora restringida a tres ou quatro libras semanalmente, por pessoa.

A situação dos operarios é lamentavel em muitas das regiões industriaes.

* * *

PEDIDO DE AUTORIZAÇÃO PARA EDITAR O "LIVRO VERDE" DO BRASIL

Londres, 15 (A. H.) — A firma editora dos livros diplomaticos dos paizes da Europa nesta capital acaba de pedir autorização para editar o *Livro Verde* do Brasil.

* * *

O REI DA GRECIA RECEBE EM AUDIENCIA ESPECIAL O SR. SOUZA DANTAS

Roma, 15 (A. A.) — O rei da Grecia recebeu em audiencia especial o dr. Souza Dantas, ministro do Brasil, que foi agradecer o acto daquelle soberano concedendo condecorações militares ao almirante Francisco de Mattos, chefe da missão naval brasileira, e aos commandantes Neiva e Magalhães de Almeida, membros da mesma missão, como prova da sua satisfação pela visita que a referida missão fez áquelle soberano, em Athenas; e aos navios da esquadra e estabelecimentos militares da Grecia.

N. da R. — O nosso ministro na Grecia não é o dr. Souza Dantas, mas o dr. Lima e Silva. Deve, por conseguinte, haver engano nesse despacho da Americana.

* * *

UMA DECLARAÇÃO SOBRE OS DIPLOMATAS ALLEMÃES NA RUSSIA

Amsterdam, 15 (A. H.) — O "Germania" diz que, apezar da situação confusa da Russia, é inexacto que os diplomatas allemães tencionem abandonar aquelle paiz.

* * *

O REICHSTAG SUSPENDEU OS SEUS TRABALHOS

Amsterdam, 15 (A. H.) — O Reichstag suspendeu os seus trabalhos, marcando para 5 de novembro a data da reabertura.

COMO OS NORTE-AMERICANOS FESTEJARAM O 14 DE JULHO

Nova York, 15 (A. A.) — Tiveram grande imponencia os festejos hontem realizados nesta cidade para commemorar a tomada da Bastilha.

A bandeira tricolor franceza foi hasteada em todos os edificios publicos e nos maiores edificios da cidade. Por toda a parte viam-se tropheus das bandeiras franceza e norte-americana entrelaçadas e rodeadas pelas dos paizes alliados.

A cidade apresentava um aspecto magnifico pelo seu ar festivo e pelo extraordinario movimento em todas as ruas.

Em todos os bairros a gloriosa data foi commemorada com enthusiasmo.

Os soldados francezes foram hospedes do presidente da Municipalidade, que lhes dispensou as maiores attenções.

O "Comité Feminino da Defesa Nacional" estabeleceu cantinas ao ar livre. Em toda a parte os francezes e norte-americanos fraternizavam em alegres manifestações de regosijo.

A cerimonia mais significativa dos festejos foi o grande comicio, realizado hontem á noite, em Madison Square, onde enorme multidão ouviu a leitura das mensagens de saudações trocadas entre os presidentes Wilson e Poincaré e o generalissimo Foch, que foram muito acclamados.

O embaixador da França, sr. Jusserand, em eloquente discurso, recordou os episodios principaes da tomada da Bastilha e fez um feliz parallelo entre a celebração das festas de 4 e 14 de Julho. Tributou calorosa homenagem á Grã-Bretanha e aos demais paizes alliados, unidos todos no firme proposito de provocar a queda dessa outra Bastilha representada na actualidade pelo feudalismo, a autocracia e o despotismo. Accrescentou que quando a Bastilha allemã tiver caido, voltará a reinar no mundo a paz e a tranquillidade, indispensaveis ao progresso de todos os povos. As suas palavras foram coroadas por estrondosos applausos.

Falou depois o embaixador da Italia, conde de Cellere, que se expressou em termos analogos, rendendo calorosa homenagem á França.

Falaram tambem os srs. Daniels, secretario da Marinha, os almirantes norte-americanos Usher e Gleaves, o almirante francez Grout, o illustre pianista Paderewsky, e o chefe socialista sr. Gompers. Encerrou os discursos o sr. Hughes, que pronunciou um formoso discurso, terminando com as seguintes palavras: "Devemos neste momento contrair o sagrado compromisso de restituir á França o seu formoso territorio da Alsacia-Lorena."

Estas palavras provocaram uma formidavel ovação á França que se prolongou por mais de quinze minutos.

* * *

VIOLENTOS INCIDENTES NA ULTIMA AUDIENCIA DO TRIBUNAL DE TURIM

Nova York, 15 (A. A.) — Informam de Roma, que na ultima audiencia do Tribunal de Turim, perante o qual esta sendo julgado o processo instaurado contra os promotores dos acontecimentos de agosto de 1917, deram-se violentos incidentes durante o interrogatorio dos accusados Xavier d'Alberto, correspondente do jornal socialista *Avanti*, Maria Giudice e do jornalista Sarratti. Este ultimo chegou mesmo a insultar pessoalmente o juiz que procedia ao interrogatorio.

* * *

A FESTA DOS PUPILLOS DA NAÇÃO EM PARIS

Paris, 15 (A. H.) — O sr. Poincaré e o cardeal Aimette assistiram esta tarde no Trocadero a uma emocionante cerimonia organizada pelo Departamento dos Pupillos da Nação.

Por essa occasião falou o sr. Viviani, ex-presidente do Conselho, que exaltou o povo americano e agradeceu a sua generosidade para com os pobres orphãos. Falou tambem o sr. Laferre, ministro da Instrucção, que, dirigindo-se ás creanças, disse que o governo as adoptava, substituindo desta maneira os seus paes que tinham dado a sua vida pela liberdade e grandeza da França.

O discurso do sr. Laferre causou viva emoção em todos os presentes.

* * *

UMA NOTA DO GOVERNO "BOLSHEVIKI" A' INGLATERRA

Amsterdão, 15 — (A. H.) — Telegrammas de Moscou para os jornaes de Berlim registram o boato de que o "bolsheviki" dirigiu uma nota á Gran-Bretanha pedindo-lhe para retirar immediatamente os destacamentos de tropas inglezas desembarcados na costa de Murman.

* * *

O MINISTRO DO BRASIL NAS FESTAS DA MUNICIPALIDADE DE PARIS

Paris, 15 (.A H.) — Os srs. Olyntho de Magalhães e Lardizaval, respectivamente ministros do Brasil e da Guatemala, assistiram hontem a uma grandiosa manifestação patriotica que se realizou na Municipalidade desta capital. Entrevistados pela Agencia Havas, manifestaram a intensa alegria e orgulho de que se achavam possuidos por se associarem á festa da fraternidade das nações livres do mundo.

* * *

UM ARTIGO DE MAXIMILIANO HARDEN

Amsterdam, 15 (A. H.) — Na sua revista "Die Zukunft", o conhecido pamphletista allemão Maximiliano Herden, cita um artigo recentemente publicado no "Neues Wiener Journal" em que se declara que a actual constituição austriaca está completamente esfarrapada e que é impossivel continuar a governar com esse estatuto. "Mesmo a mais infima raça, accrescenta o artigo, não pode ser supprimida eternamente pela mais poderosa."

Commentando esse artigo, Harden observa que a Austria teria evitado ao mundo todos os males que actualmente o attribulam se ella tivesse reconhecido esse facto ha quatro annos atrás.

Em seguida Harden ataca violentamente a Allemanha e a sua politica, chegando mesmo a censurar energicamente o kaiser. E accrescenta: "Os cinco Continentes do mundo vêem no kaiser o homem resolvido a pôr em execução o programma pan-germanista."

Concluindo, Harden declara-se ardente e fervoroso partidario da constituição de uma Liga das Nações.

* * *

O GENERAL ALEXIEFF CHEGA A OMSK

Londres, 5 (A. A.) — Segundo noticias procedentes de Amsterdam, o general Alexieff conseguiu chegar á cidade de Omsk, nomeando commandante daquella praça de guerra, o coronel Ivanoff, que tambem será o chefe do Estado-Maior das tropas tcheque-slovacas.

ILEGIVEL.

EXPEDIENTE

Prevenimos aos nossos annunciantes que são nossos exclusivos cobradores, autorisados por procuração, os srs. João Borges e José Alves da Silva.

As contas que não forem pagas áquelles senhores, ou directamente á caixa deste jornal, não serão consideradas validas por esta Empresa.

*

O serviço desta folha percorrem os Estados do Rio, Espirito Santo e Minas os nossos representantes Pedro Baptista da Silva e Luiz de Mattos Neves, para os quaes solicitamos a costumada benevolencia dos nossos amigos e assignantes.

*

Pedimos aos nossos assignantes, cujas assignaturas findaram a 30 de junho, que mandem reformal-as para que não cesse a remessa regular da folha, visto como é impossivel conservar por mais tempo a expedição da mesma para os assignantes cujas assignaturas não tenham sido reformadas.

A SOBERANIA DO MAR

Sem pretender ir ao exaggero dos publicistas que fazem depender a ascendencia politica e economica dos povos da supremacia do mar, seria entretanto impossivel fugir á evidencia de que, no conflicto actual, o dominio oceanico é o nó do grupo alliado. No conjuncto complexo de factores, que condicionam a força bellica das potencias do occidente, colligadas contra os imperios centraes, ao poder naval tem cabido uma influencia de tal ordem, que a sua latitude só poderia escapar áquelles que das guerras só interessa a parte melodramatica, sensivel á vista nua e superficial.

As forças navaes têm representado, ao contrario dos elementos militares, um papel silencioso e taciturno. Mas uma alma pôde muitas vezes desenvolver uma energia tão formidavel num gesto de serenidade, como o punho violento que fecha para um assalto de morte. A's vezes sorrindo um homem é tão forte quanto Napoleão no momento terrivel em que dirigia uma batalha. O proprio Bonaparte, de braços cruzados, lutava mais do que o mais heroico dos seus marechaes.

A não ser o encontro da Jutlandia, as marinhas não têm podido apparecer, nas paginas desta guerra, com o colorido que illustra os feitos dos exercitos de terra. O oceano vive mudo no mar, patrulhado por embarcações ligeiras, que apenas lhe cortam o dorso tremulo. Mas se quizermos afferir do poder do grupo alliado para enfrentar a Allemanha e leval-a a modificar todo o seu plano de politica mundial, a pedra de toque será a soberania oceanica.

Desde as campanhas napoleonicas, que a Inglaterra pôde comprehender que, sem o mar sob o seu dominio, ella teria que abdicar fatalmente no mundo das suas prerogativas de grande potencia. [illegible] a importancia do dominio do mar no tocante ás condições actuaes de interdependencia dos povos, em que nenhum se basta a si mesmo. Sobretudo num paiz limitado pelo oceano, com um imperio ultramarino enorme, o dominio do mar tem uma significação vital. Mas aqui a geographia possue tambem um valor indiscutivel. A Allemanha e a França poderão soffrer o açoite de um bloqueio prolongado, impavidamente. A Inglaterra, não.

O nervo do prestigio desta tem que ser a marinha. Se a Inglaterra viesse a ser desbaratada no mar, annullado todo o seu poder naval, estaria fatalmente perdida. [illegible]

Ha incontestavelmente aspectos nas sombras espessas, para o qual toda a previsão seria fallivel. Os acontecimentos se desdobram e se envolvem de uma maneira tão incessante, parallela á da propria vida, que a intelligencia, sob pena de perder o seu equilibrio, é obrigada a modificar, a cada instante, de ponto de vista. Accusam-se contradicções; e todavia quem mudou não fomos nós, mas o [illegible] que transformou a face das coisas.

Ao lado, porém, das sombras, ha perspectivas de epilogo da grande lucta, que se banha já numa claridade diamantina. Na propria Allemanha já se entra a considerar que o dominio do mar se consolidou no punho da Entente. E' essa convicção a força motriz que a impelle á organização da Mittel Europa.

Um telegramma, cremos de origem suissa ou hollandeza, publicado a semana passada, annunciava que a idéa da Mittel Europa, comquanto sobresaltada por varios contratempos, continúa em marcha. [illegible] Uma das consequencias da engenhosa combinação [illegible] para a sua sobrevivencia politica e economica na Europa, o dominio do mar.

Ao cabo de quatro annos de luta, [illegible]

A Allemanha, por exemplo, perdeu a esperança de poder hombrear, nas estradas maritimas, com o grupo alliado. A condição para a força naval é ainda o nucleo couraçado. Submarinos fazem corso, restringem o commercio, mas não disputam o mar aberto ás grandes esquadras. [illegible]

lhões de toneladas ás marinhas alliadas, não quer dizer que os imperios centraes estejam menos isolados do mundo.

Sentindo-se assim expurgada dos mares, graças á colligação naval anglo-americana, que a insula do oceano, atalhando-lhe as fronteiras maritimas, a Allemanha procura dilatar as suas fronteiras terrestres, através da unica estrada aberta á sua penetração, que é o oriente. A Mittel Europa, cuja realização se esboça das élites responsaveis nos imperios centraes, é uma consequencia logica da impossibilidade que defronta a Allemanha de readquirir, finda a guerra, a sua posição como potencia maritima. Os planos de um formidavel imperio intercontinental, com que o pan-germanismo entrou nesta luta, traduzidos na formula orgulhosa, *Weltmacht oder Niedergang*, podem-se considerar virtualmente desfeitos, graças unicamente á soberania do mar, mantida pelos alliados. [illegible] O tridente de Neptuno está nas suas mãos enormes.

[illegible]

As forças navaes têm [illegible]

A Ukrania é uma [illegible]

Como ninguem ignora, o manganez, indispensavel para se obter a tempera e a desoxydação do aço, é um metal raro, que só a Russia e a India, a China, a Russia e o Brasil [illegible]

A questão do petroleo, que é séria [illegible]

A importancia do dominio do mar [illegible]

Mas os imperios centraes irão ter necessidade de certos productos tropicaes, principalmente da borracha e do algodão. [illegible]

[illegible] diluvio de sangue principiar a baixar e a oliveira da paz surgir nos olhos fatigados do homem, com um doce raio de sol primaveril.

A. CHATEAUBRIAND

S. Paulo e a educação popular

E' deveras consoladora a leitura da Mensagem do illustre presidente de S. Paulo, na parte referente á educação popular, agora que estamos empenhados em despertar a União da inercia em que se mantém relativamente a assumpto de tal magnitude. S. Paulo, é sabido, á frente da Federação em progresso e cultura, por nenhum dos Estados é excedido no zelo e cuidado com que procura instruir a sua população, desde a escola primaria até os cursos technicos e o ensino superior. Quanto ao ensino primario, registra a Mensagem o funccionamento, em todo o Estado, de 170 grupos escolares, dos quaes 30 na capital e 146 no interior. A matricula attingiu a 99.057, dos quaes 27.504 nas escolas da cidade de São Paulo e 77.533 nas demais. Ainda é pouco para a população do grande Estado, mas já é muito comparado com as mesmas cifras de alguns annos atrás, e com egual estatistica em outras unidades da Federação. As escolas secundarias e superiores tambem se apresentam em condições de apreciavel prosperidade. A Escola Polytechnica é modelar, e a de Medicina, creada ha pouco, dirigida com muita intelligencia, circumspecção e severidade pelo eminente dr. Arnaldo de Carvalho, diplomará, no proximo dezembro, a primeira turma de seus medicos. Louvores, pois, ainda neste particular, á administração de S. Paulo, que bem comprehende seus deveres com relação á cultura e educação popular, condição primordial do progresso e da propria existencia de um povo, maximé se organizado democraticamente, com pleno direito de governar-se e decidir dos seus proprios destinos.

A instrucção popular, que, na União, deve tambem ser o empenho mais activo, mais persistente dos seus governantes, e não tem sido, em S. Paulo tem merecido dos dirigentes do Estado, em todo o tempo da Republica, zelosa attenção. Além do ensino primario, do secundario, dos cursos superiores acima nomeados, o governo paulista procura desenvolver o ensino profissional. A Mensagem, depois de attestar o regular funccionamento de escolas dessa natureza, annuncia o proposito da creação de novas escolas, de typo especial, adaptaveis ás zonas em que forem installadas, dedicadas ao preparo de profissionaes capazes de servir a industria e a agricultura particulares de cada zona. De escolas como essas é de que principalmente precisa o Brasil. Dellas é que hão de sair as gerações civis, as actividades fecundas que o paiz reclama para seu progresso e enriquecimento. Sem a instrucção primaria largamente disseminada não é licito esperar das escolas profissionaes os bons fructos que devem produzir. A instrucção primaria, portanto, antes de tudo. Mas isto não importa o abandono do ensino profissional. E é dever dos Estados facilital-o, ministral-o convenientemente; e aquelles que o não puderem fazer sejam tambem auxiliados pela União, egualmente interessada em formar cidadãos uteis, aptos para o trabalho fecundante, e ao mesmo tempo compenetrados dos seus deveres civicos e de seu papel nas democracias.

As escolas profissionaes já foram chamadas "a universidade das massas". Nellas é que estas, não só se preparam para a luta pela vida, mas se educam, depuram seus instinctos inferiores, e adquirem a cultura que as elevam e as fortalecem. Dellas é que têm que sair os obreiros do progresso economico da nação, porquanto as forças productivas de um paiz dependem mais da capacidade geral dos seus habitantes, do que da propria fertilidade do seu solo. E' o que comprehendem todas as nações. E' como propriamente se entende a educação popular nos Estados Unidos, onde tem sido a maxima preoccupação dos seus grandes homens, estadistas e philantropos. Assim tambem em outros paizes. E' excusado lembrar o que tem valido para a Allemanha, na paz e na guerra, seu ensino technico. Agora mesmo, na França, para seu reerguimento após a guerra, para a sua regeneração economica, préga-se a necessidade da remodelação immediata e da maior disseminação do ensino profissional. Consideram-na um dos remedios para a sua evidente inferioridade economica, de tal sorte, que "a producção franceza — são palavras insuspeitas de Victor Cambon — comparada com a allemã, apparecia quasi estacionaria nos seus algarismos, e estacionaria nos seus processos". Folgamos em ver o governo paulista na comprehensão de deveres que a todos os que dirigem as nações modernas suggere a visão do futuro, as batalhas pacificas que se vão travar, e nas quaes será requisito de victoria o trabalho intelligente e perseverante, dirigido pela capacidade na applicação das conquistas da sciencia á industria, e á exploração das utilidades naturaes. Não nos achando os brasileiros nessas condições, teremos que ser supplantados. E' o que não percebem os dirigentes da União, e seu marasmo quanto á educação popular ser-nos-á fatal. Salvem-se, ao menos, São Paulo, e outros Estados em que se dá o valor devido á educação popular.

GIL VIDAL

Topicos & Noticias

O TEMPO

O dia de hontem, que amanhecera sombrio e cumblado, tornou-se chuvoso, á tarde. A temperatura nesta capital oscillou entre os extremos de 16°,4 e 21°,1.

Communica-nos o Observatorio Nacional com data de hontem:

"*Situação geral da atmosphera ás 9 horas de segunda-feira* — A depressão oceanica avançou pelo littoral até Cabo Frio, perturbando o tempo na sua passagem. O novo anticyclone moveu-se ligeiramente e menos intenso, na direcção NE. Difficilmente localisamos a depressão continental por falta de despachos.

A temperatura média da capital, hontem, dia 14, foi 16°,4 ou 2°,7 abaixo da normal.

Probabilidades do tempo das 16 horas de segunda ás 16 horas de terça-feira:

Estado do Rio (previsão geral) — Tempo, em geral instavel. Temperatura, estavel ou ligeira ascensão.

Districto Federal — Tempo, em geral instavel, isto é, podendo tornar-se máo e apresentar melhora passageira (2) talvez prolongada (3). Temperatura, estavel á noite, em ascensão durante o dia (2). Ventos, variaveis (2).

Escala de probabilidades — 1) muito provavel; 2) provavel; 3) algumas probabilidades.

NOTA — Continúa deficiente o serviço telegraphico.

HONTEM

Cambio

	90 d/v	A' vista
Sobre Londres	12 1/8	12 1/64
" Paris	$734	$742
" Italia	—	$465
" Portugal, escudos	—	2$550
" Hespanha	—	1$185
" Suissa	—	1$095
" Nova York	—	4$226
" Buenos Aires (peso, ouro)	—	—
" Buenos Aires (peso, papel)	—	1$890
" Montevidéo	—	5$150
" Hollanda, florim	—	2$220
Soberanos	—	24$950
Extremas:		
Casa matriz	12 1/16 a 12 5/32	
Bancario	12 1/2 a 12 3/16	

HOJE

Está de serviço na Repartição Central de Policia o 2° delegado auxiliar.

Na 1ª pagadoria do Thesouro Nacional pagam-se as seguintes folhas: montepio militar da Marinha e montepio militar da Guerra.

Na Caixa de Amortização pagam-se os juros das apolices nominativas, letra J; apolices ao portador, emprestimo de 1903, relações de 1 a 260; emprestimo de 1917, relações de 1 a 225.

A entrada na bancada termina á 1.30, sendo o pagamento dos cheques effectuado até ás 2.30.

Pagam-se na Prefeitura as folhas dos professores cathedraticos de letras A a H e expediente aos mesmos.

A carne

Para a carne bovina posta em consumo hoje, nesta capital, foram affixados hontem, no Entreposto de São Diogo, os preços de $890 a $920, sendo cobrado ao publico de 1$090 a 1$120.

Porco, de 1$300 a 1$450; carneiro, de 1$500 a 1$600; vitella, de 1$000 a 1$100.

Houve hontem, ás 2 1/2 horas da tarde, na sala da bibliotheca do Senado, importante conferencia dos membros da commissão de Finanças daquella casa do Congresso e do seu vice-presidente, com os deputados Alvaro de Carvalho, Vespucio de Abreu e Galeão Carvalhal, representando a Camara, a proposito dos trabalhos orçamentarios.

A reunião effectuou-se a portas trancadas, mas o que nella se resolveu, soube-se depois, em synthese, por uma nota que o sr. Alvaro de Carvalho forneceu á reportagem. Nós conseguimos alguns detalhes, através dos quaes o accordo dos legisladores, para uma obra orçamentaria sem vicios, se esclarece mais precisamente.

Na conferencia, o sr. Alvaro de Carvalho começou expondo aos senadores que ali comparecera, em companhia dos srs. Vespucio de Abreu e Galeão Carvalhal, vice-presidente da Camara, o primeiro, e o ultimo, presidente da sua commissão de Finanças, afim de propôr ao Senado uma attitude harmonica com a resolução dos directores da outra casa, no sentido de expurgar a lei de meios, deste anno em deante, das costumeiras autorizações ao governo, e da sua cauda de materias estranhas ao orçamento. Representando o pensamento da maioria da Camara, o representante de S. Paulo affirmou que ella está disposta a não se afastar uma linha desse proposito. A solução integral ficava, pois, a depender do Senado.

Falaram os srs. Bueno de Paiva, João Luiz Alves e Antonio Azeredo, assegurando, por sua vez, o completo apoio do Senado á iniciativa. Assentou-se então que esta casa do Congresso restabeleceria em termos mais accentuados o velho art. 142 do Regimento, de maneira a impedir, sem sophismas, que o orçamento se desvirtue, acolhendo legislação alheia ao seu objectivo de determinar a receita e fixar a despesa dos serviços da União. Ao que lhe dizia respeito, em particular, a commissão de Finanças, segundo manifestações da maioria presente dos seus membros, comprometteu-se a não propôr e a não acceitar qualquer emenda, que não propriamente orçamentaria e de accordo com a funcção de cada uma das camaras.

O mais importante foi que, aventada a possibilidade do governo pedir, como de habito, alguma autorização ou alguma emenda do genero constitucional e regimentalmente incriminado, todos a uma voz deliberaram que a mesma orientação firmada quanto aos deputados e senadores, se estenderia ao executivo.

Demos tempo ao tempo, e esperemos...

Em regosijo pela data de 14 de julho, o sr. Wenceslão Braz enviou ao presidente Raymond Poincaré o seguinte telegramma:

"A Nação Brasileira sauda no dia de hoje a França indestructivel e em cujo territorio se estão jogando neste momento os destinos de todos os povos livres.

E' tal para nós a influencia do seu espirito creador e de sua acção historica, pela defesa das nacionalidades opprimidas como pela organização regular dos governos das democracias, que nos parece a nós que nenhum povo liberal da terra estará tranquillo da sua propria obra emquanto os exercitos alliados, em torno da França, não libertarem o seu territorio.

Queira v. ex., sr. presidente, acceitar as enthusiasticas congratulações do governo e do povo do Brasil."

O presidente Poincaré respondeu nos seguintes termos:

"Fiquei muito sensibilizado, sr. presidente, pelos votos e felicitações que v. ex. me transmittiu em nome da Nação Brasileira, amiga e alliada da França.

Os combates que travamos neste momento pela defesa do nosso territorio interessam tambem, como v. ex. muito bem disse, a todos os povos livres; e, proseguimos na luta com a consciencia de sustentar com o Brasil a causa do Direito eterno.

Aproveito esta occasião para agradecer á Republica do Brasil a preciosa collaboração naval que elle presta ás nações alliadas."

Com muitas reservas, dizia-se hontem, em rodas politicas, que estava imminente um encontro pelas armas entre um ex-governador do norte, alta patente do Exercito, e um moço, ardoroso e popular deputado por um Estado do sul.

A causa desse duello é um discurso proferido na Camara, ha dias, a proposito de occorrencias entre policiaes desse Estado do norte e marinheiros, em que o vibrante deputado classificou de covarde o procedimento politico do general em questão.

Uma carta, pedindo explicações, e uma resposta, cheia de altivez, são a causa de entendimentos entre dois ex-deputados, por parte do general, um medico illustre, entrevistado ha dias pelo *Correio da Manhã*, e um outro, ex-deputado por Pernambuco, que esteve ha pouco nos Estados Unidos; e por parte do deputado do Estado do sul, que é o Rio de Janeiro, um deputado official do Exercito, que substitue na presidencia da Camara o sr. Sabino Barroso, e um outro, o unico deputado que o partido do sr. Epitacio deixou que fosse reconhecido, ex-secretario da mesa da Camara, e que é o sr. Simeão Leal.

Hoje deve ser resolvido esse caso, que tudo indica, dada a altivez de ambas as partes, só mesmo pelo estampido de duas pistolas ter solução...

Na hora destinada á recepção dos membros do Congresso Nacional, o presidente da Republica attendeu hontem aos senadores João Luiz Alves, Rivadavia Corrêa, Raymundo de Miranda, Firmo Braga, M. de Almeida, e os deputados V. Piragibe, Ribeiro Junqueira, Monteiro de Souza, Torquato Moreira, Costa Rego, Mello Franco, Sampaio Corrêa, Celso Bayma, Pereira Leite, Luiz Bartholomeu, Bento de Miranda, Souza Castro e Justiniano de Serpa.

Gil Vidal, no seu artigo de hontem, traçado em torno da nossa "bella democracia", a proposito do abandono dos assumptos mais graves, deixados sempre sem solução, pelo Congresso, citou, entre outras coisas de que os legisladores estão tratando agora de preferencia, a proposição da Camara que abre credito para a construcção de um edificio destinado aos Correios de S. Paulo, com o custo de 2.000 contos, mais ou menos.

Emquanto observava a má sorte que se dá neste paiz ao problema da instrucção popular, elle se referiu áquelle projecto, como se poderia referir a qualquer dos innumeros motivos de critica encontrados a cada passo, para estabelecer um confronto.

Ao que consta, porém, da mensagem presidencial, pedindo a abertura do credito, o caso particular da construcção alludida, em vez de importar numa despesa adiavel como seria a do palacio do Senado, dá logar a uma economia. O Thesouro paga de aluguel dos predios onde ainda funccionam a Administração dos Correios da capital paulista e uma de suas secções 127:200$000 annuaes. O novo edificio, cuja construcção se vae fazer, não só evita essa despesa annual, não só accresce o patrimonio da União, para o qual o aluguel não concorria, como tambem offerecerá á repartição postal uma installação condigna e, a um tempo, de accordo com as necessidades decorrentes do seu serviço.

Esta explicação não modifica, entretanto, a justiça dos commentarios de Gil Vidal, relativamente ao ponto de vista que serviu de orientação ao seu artigo.

Que já se fez este anno pelos grandes interesses nacionaes?

O sr. Octavio Guimarães, secretario da directoria do Jockey-Club, esteve hontem no palacio do Cattete, onde foi, em nome da mesma, agradecer ao presidente da Republica, o comparecimento de s. ex. ás corridas realizadas no dia 14 do corrente.

A temporada Brulé que se inaugurará dentro de poucos dias no Theatro Municipal já tem, por si, o successo de bilheteria. Raras vezes se tem verificado entre nós um exito tão completo. Se não se tratasse de artistas mais ou menos nossos conhecidos, a começar pela sua primeira figura, em quem se admiram principalmente a arte de reverdecer os annos com a roupa e uma certa elegancia scenica de figurino, fôra até de suppôr que uns tantos genios nos vinham trazer revelações extraordinarias, rompendo como sóes itinerantes as trevas do nosso botocudismo. Mas não ha disso no grupo que ahi vem e em tudo só ha de notavel a sorte do empresario Mocchi, a cuja fortuna dedicámos o Municipal.

Uma observação, porém, achamos justo fazer á feliz companhia franceza, ao seu director e ao seu empresario, depois de estar assegurado o objectivo financeiro, que antes terão collocado acima dos demais interesses. Logo no dia em que se abriu a assignatura para essa temporada triumphal, conforme se annunciou, tomaram-se todas as frisas e quasi todos os camarotes e poltronas. Uns foram tentados pelos preços altos, signal provavel de espectaculos melhores do que os baratos; outros, pelo preconicio feito de novidades theatraes, com que Brulé e uma primeira dama a bem dizer estreante, devem mostrar-se na plenitude de creações, nunca dantes realizadas; e, por fim, ainda outros, pela curiosidade, quasi sempre geratriz de decepções. Esta ultima classe de assignantes correu á bilheteria, sem attentar no repertorio, e dahi o seu constrangimento vendo, por exemplo, entre as comedias que as suas familias irão assistir, ao menos, para não perder os bilhetes, *Les demi-vierges*. E' no sentido de uma modificação no ról escabroso de algumas das peças escolhidas para as récitas, que nos dirigimos a quem a póde fazer, attendendo equitativamente a todos os paladares.

O actor Brulé não ignora que na França se dedicam á *jeune fille*, de cuja educação e resguardo se cuida ali com um profundo esmero, *soirées* especiaes em récitas semelhantes, escolhendo-se para ella um genero a que possa assistir, sem rubor.

No Rio, encontra-se tambem um grande numero que compra bilhetes de theatro, com o fim exclusivo de offerecer aos do seu lar os encantos da boa arte, que naturalmente a França, agora, cheia de tantos episodios e romances heroicos, está a construir. E quem assignou a temporada Brulé, nessas condições, teria embaraços em explicar á filha de 15 ou 16 annos, tão candida como a *jeune fille* franceza, a repugnancia de lhe proporcionar o prazer, que de antemão lhe offerecera.

Modifique-se nessa parte o repertorio. Quando Réjane levou, em Buenos Aires, *Sylvie, ou la curieuse d'amour*, houve protestos taes, que ella foi obrigada a attender. Nesta occasião, só ha motivo para que não nos desviemos da aspiração geral do mundo inteiro, no objectivo de uma sociedade melhor, mais pura e mais solida.

Seria ingrato que a companhia do sr. Mocchi, a pretexto de já ter o dinheiro, desafiasse por um indeferimento a devolução dos bilhetes...

O dr. Antonio Carlos presidiu hontem á reunião semanal da Junta Administrativa da Caixa de Amortização.

Nesta reunião, entre outras deliberações, a Junta Administrativa resolveu encommendar ao American Bank, de Nova York, novas partidas de notas do Thesouro de varias estampas, notadamente dos valores de 1$000 e 2$000.

Estas notas terão gravadas as ephiges de Diogo Antonio Feijó, José Bonifacio e Marquez de Olinda.

SOBRETUDOS MODERNOS
Casa Colombo
(C. 354)

E digam os senhores que os homens praticos, do commercio, não dedicam os seus momentos de folga ao estudo e á cultura das letras!

Vejam o exemplo do sr. Francisco Leal, conceituado negociante, presidente da Associação Commercial. Ha perto de um anno que elle trava com o digno moço e seu consocio dr. Herbert Moses um empolgante torneio de oratoria; e, sendo ambos fecundos, não ha festa, nem solennidade, nem recepção em que um e outro se não exhibam.

A Associação é hoje, como se sabe, um orgão do pensamento moderno, que intervém na administração, na politica, nas artes, nas relações internacionaes, na literatura, no governo, na religião.

Mas parece que ha um certo exagero no modo como ella exterioriza a sua actividade, dispersando duas energias nos logares e nas circumstancias em que uma só bastaria para demonstrar a pujança dos seus talentos.

Realmente, não se comprehende porque, sempre que é chamada a dizer qualquer coisa em publico, a Associação se faz ouvir primeiro pela voz do sr. Leal, depois pela do sr. Moses. De sorte que, terminada a cerimonia, as folhas são obrigadas a registrar dois successos, pelo facto de haver dois victoriosos.

Assim se recebe a Associação uma pessoa de nota, ministro, deputado ou o quer que seja, e se vae a uma festa onde tem de exhibir-se pela palavra, o que é muito frequente, o espectaculo não varia: na frente, apparece o sr. Leal e logo em seguida, completando a dupla, o sr. Moses.

Na ultima recepção do ministro de França, o phenomeno verificou-se. O sr. Francisco Leal, á frente da directoria da Associação Commercial, leu o seu discurso. Em seguida, registra a imprensa, falou o sr. Herbert Moses; e, como se isso já não bastasse, ainda o sr. Miguel Calmon tomou a palavra, em francez! A Associação Commercial está positivamente gastando demasiada oratoria. Composta, como é, de homens praticos, ella deve saber que a economia é a base da prosperidade. O presidente da Republica, além disso, aconselhou toda a parcimonia nos gastos. Por que não resolve ella o problema alternando os seus dois oradores?

No gabinete do ministro da Agricultura esteve hontem em longa conferencia com s. ex. o dr. Carlos Chagas, director do Instituto Oswaldo Cruz.

PARA MENINAS
VESTIDOS E AGASALHOS
Casa Colombo
(C. 354)

A creação de Patronatos Agricolas pelo interior de alguns Estados é uma idéa victoriosa. O governo tomou a iniciativa humanitaria depois de muitos appellos, que tiveram éco na imprensa, e dos estabelecimentos que já se acham installados chegam as primeiras noticias dos bons resultados que vão produzindo.

Felizmente a policia carioca tem agora para onde mandar o numero consideravel de menores abandonados que nas ruas desta capital estrearam, começando as etapas do crime. Até então, os pequenos párias, garotos de todas as especies, sem occupação nem instrucção, viviam por ahi, absorvidos na malandrice diaria e dormindo, á noite, nos albergues e nos predios em ruinas, em meio de uma promiscuidade perigosa de vagabundos feitos, que lhes serviam de preceptores, ou delles se aproveitavam para cumplices inconscientes de delictos contra a propriedade alheia.

A praxe seguida nas delegacias districtaes para a repressão desses pequenos infelizes era simplesmente lamentavel. Sempre que á presença dos delegados comparecia um desses garotos, accusado de tropelia ou de um furto insignificante, a autoridade, ou mettia-o no xadrez, ou mandava-o embora por não saber que destino lhe haveria de dar.

Raramente o processava, e nunca o fazia apresentar ao chefe de policia, porque de antemão sabia que este não tinha para aonde o recambiar, visto que para a Colonia Correccional era impossivel, e a Escola de Menores Abandonados estava continuamente abarrotada, com a sua lotação muito acima da respectiva dotação orçamentaria.

A consequencia era inevitavel: o Rio ficou cheio desses pequenos engeitados da sorte. O problema, pela extensão de sua gravidade, tornou-se alarmante, a ponto de preoccupar a attenção do proprio Congresso, cuja indifferença por essas coisas é de sobejo reconhecida.

A recente disseminação de Patronatos, um em Pinheiros, outro em Monção, outro em Caxambú e outro, em via de formação no Serro, este graças a um gesto de altruismo particular, veiu ultimar a penosa espectativa em que se achava a sociedade da capital da Republica acabrunhada com tão triste espectaculo de tantos menores desampardos.

O serviço humanitario deve proseguir para que nos demais Estados o exemplo do que se dá aqui venha, afinal, encontrar, quem o imite e reproduza com verdadeiro patriotismo e abnegação.

Almeida Rabello
Chapéos, Gravatas, Roupas brancas.
(C. 693)

Communicam-nos do gabinete do ministro da Guerra:

"Em uma ligeira palestra que um reporter d'*A Noite* teve hontem com o ministro da Guerra, este disse que a viagem do chefe do Estado-Maior ao Rio Grande, tinha sido resultado de uma combinação entre o sr. presidente da Republica, o ministro e aquelle general, e isto para deixar claro que o governo sabia que havia faltas a sanar, providencias a tomar naquella região, por isso convinha aquella ida; e que, portanto, não era para admirar que faltas fossem encontradas.

Essa declaração evitaria que se emprestasse áquella alta autoridade do Exercito o intuito de procurar descobrir faltas que o ministro estivesse encobrindo.

Outro ponto que é preciso rectificar é referente ao Thesouro. O ministro tratou da demora do registro de verba por parte do Tribunal de Contas, devido ao excesso de trabalho nessa repartição, e a ter sido vottado o orçamento no fim do anno. Sem aquelle registro, as verbas não podem ser distribuidas, o que causa embaraços."

AGASALHOS
PARA SENHORAS
HOMENS E CREANÇAS
Casa Colombo
(C. 354)

O contra-almirante João Carlos Mourão dos Santos recusou, como se sabe, o commando de uma das divisões navaes, por motivo de molestia.

Como essa sua resolução fosse commentada, o alludido almirante endereçou ao ministro da Marinha um requerimento, que teve o seguinte despacho, que foi publicado hontem em ordem do dia do Estado-Maior da Armada:

"De ordem do sr. presidente da Republica, indefiro o pedido porque o citado artigo 29 do Regulamento Processual Criminal Militar só permitte o direito de reclamar Conselhos de Investigação e de Guerra para defender-se de accusações que lhe sejam arguidas officialmente e nenhuma foi feita com este caracter; e ainda porque o governo attendeu a razão apresentada pelo requerente para não acceitar o convite que lhe foi feito."

LACOL TINTA ESMALTE Grande brilho e resistencia
(C. 695)

O delegado de policia de Iguassú escreve-nos uma longa carta, esclarecendo alguns pontos da nossa nota de hontem, a respeito da evasão de um homicida, condemnado a vinte e um annos de prisão cellular e que, por ainda estar na cadeia local, poude fugir, evitando assim cumprir a pena que lhe foi imposta.

O delegado contesta que a sua policia tivesse facilitado a fuga e affirma que o caso foi consequencia de um arrombamento inesperado. Diz que já mandou abrir um inquerito rigoroso e que á sua autoridade não cabe a culpa do criminoso, depois de julgado, ficar sem o destino conveniente.

Acceitamos a explicação, e esperamos pelo resultado do inquerito. Entretanto, continuamos a estranhar a situação de um réo sentenciado, cumprindo a sentença de vinte e um annos no xadrez de Iguassú.

O telegramma que deu rebate ao facto escandaloso é da autoria do secretario do Conselho Municipal da comarca e dirigido aos presidentes da Republica e do Estado do Rio. Custa a crer, assim, que esse cavalheiro, exercendo as funcções que exerce, transmittisse o seu despacho a tão elevadas autoridades, apenas por "uma torpe e ignobil exploração, para os effeitos da baixa politicagem a que pertence", como diz o missivista.

DENTES ARTIFICIAES — Dr. *Sá Rego*. ESPECIALISTA. A mais perfeita imitação dos naturaes. Rua do Carmo 71, canto Ouvidor. (C. 2922)

Escrevem-nos do gabinete do ministro da Marinha:

"Alguns jornaes têm criticado a resolução do sr. ministro da Marinha de ter designado, em commissão, um identificador para o Gabinete de Identificação da Armada.

Essa resolução foi tomada á vista do accumulo de serviço que aquelle Gabinete tem tido e pelo qual já foram identificados 25.884 maritimos; para attender a despesas decorrentes da designação, o Ministerio da Marinha dispõe da verba — "Despesas extraordinarias" — do orçamento vigente, applicação que lhe permitte a lei.

Coube ainda á Marinha, com o estado de guerra, reconhecer todos os allemães que foram internados por determinação do governo, como cabe tambem manter uma fiscalização severa para evitar que os máos elementos possam se alistar na Marinha de Guerra ou obtenham collocação na Marinha Mercante. Por estas razões é que o Ministerio da Marinha pensou em manter um serviço regular de identificação com pessoal idoneo e sufficiente, o que presentemente não se dá por dispor o Gabinete apenas de um medico reformado e um auxiliar.

Com este ponto de vista suggeriu a creação de um logar de identificador provido actualmente em commissão, deixando aos membros do Congresso Nacional, o reconhecimento desta necessidade, por intermedio de sua illustre e digna commissão de Finanças."

CHAPÉOS DE VELLUDO
LINDOS MODELOS
Casa Colombo
(C. 354)

O DIA NO SENADO

O que se prepara contra o Codigo Civil

A sessão de hontem foi aberta á hora regimental pelo sr. Cunha Pedrosa, que como 4° secretario teve de assumir a presidencia.

Approvada a acta dos trabalhos anteriores, passou-se ao expediente, que constou de um telegramma do sr. Felippe Schmidt, governador de Santa Catharina, congratulando-se com o Senado pelo 14 de julho.

Na ordem, continuou a 2ª discussão da proposição da Camara que, a pretexto de corrigir erros typographicos da edição official do Codigo Civil, o reforma em pontos doutrinarios.

Falou o sr. Epitacio Pessoa, presidente da commissão de Justiça e Legislação, autora de grande numero de emendas, para responder ao sr. João Luiz Alves que, conforme noticiámos, combateu nas duas ultimas sessões a reforma e, pela inopportunidade, requer o adiamento da discussão.

O sr. Epitacio, depois de fazer elogios ao governo Campos Salles, por haver lançado as primeiras bases do Codigo, e á competencia do sr. João Luiz, pelo brilho que deu ao debate, sustentou durante duas horas o parecer daquella commissão, acceitando a proposição com as modificações que propoz.

O representante da Parahyba concluirá hoje o seu discurso.

O maior "stock" em roupas de lã, para
MENINAS E MENINOS
em *exposição interna*
Casa Colombo
(C. 354)

O ministro da Fazenda, em resposta a uma consulta do seu collega da pasta da Viação, declarou que não ha inconvenientes na execução do disposto no art. 130, n. XXIV, da lei n. 3.454, de 6 de janeiro do corrente anno, o qual, autorizando a modificação da clausula III do contrato celebrado com a Companhia Docas de Santos, em virtude do decreto numero 6.080, de 3 de julho de 1916, estabelece seja por ella construido, nos terrenos de sua propriedade, em Paquetá, um edificio adequado aos serviços da Alfandega de Santos, afim de que as repartições de Correios e Telegraphos, daquella cidade, sejam installados no predio em que actualmente funcciona a referida Alfandega.

Marca
PINKLETS
O Mimoso Laxante trabalha enquanto V. S. Dorme
THE DR. WILLIAMS MEDICINE CO. RIO DE JANEIRO
(C. 2597)

O ministro da Fazenda communicou ao seu collega da pasta da guerra que foi lavrada a escriptura e venda da chacara denominada "Paraiso", situada á rua Dr. Porciuncula, em S. Gonçalo, Estado do Rio, feita á Fazenda Nacional, por d. Christina Ten Brink do Rego Barros, pela importancia de 190:000$000, de accordo com a solicitação daquelle departamento militar.

Brandão ALFAIATE — Mudou-se para a r. Ouvid. 130 loja
(C. 3674)

A Superiora de Sion

O estado de saude de *Mère* Angeline, a bôa e piedosa directora do Sion, continúa a ser melindroso. Até á ultima hora, tinhamos noticia de que a veneranda enferma achava-se calma, mas inspirando cuidados.

Toda a sociedade carioca, no que ha de mais distincto em seu seio, acompanha com vivissimo interesse a marcha da molestia que prende ao leito a benemerita educadora e religiosa, cujos conselhos e virtudes christãs as familias do Rio conhecem, porque pelo zelo e pela abnegada dedicação da abençoada *Notre Mère*, como lhe chamam as suas innumeras e agradecidas discipulas, tem passado uma geração de senhoras e senhoritas brasileiras.

São esses votos sinceros que de toda a parte chegam ao Collegio de Sion, pelo immediato restabelecimento da sua santa directora, que confortam a dôr immensa dos que pedem a Deus que vele e não desampare *Mère* Angeline.

COSTUMES TAILLEURS MANTEAUX
Casa Colombo
(C. 354)

O prefeito baixou hontem uma circular aos agentes municipaes, chamando sua attenção para a postura que prohibe os grandes ruidos contra o repouso publico.

NÃO comprem perfumes antes de visitar a Perfumaria Nunes. Largo São Francisco, 25. (C. 465)

FREGOLI ?
Sim. Brevemente.
NÃO PERDEM
POR ESPERAR!
(C. 365)

Pingos & Respingos

Numa ineditorial da *Rua*, pergunta "*Cayrú*" ao sr. Bulhões "de quem será uma grande partida de azeite que está na Alfandega".

Embora não tenhamos sido consultados, apressamo-nos a informar ao bisbilhoteiro que a partida de azeite é do proprio Commissariado. Destina-se á lubrificação daquella complicada engrenagem administrativa.

* * *

A Santa Casa quiz construir umas rotulas na rua Vasco da Gama. O prefeito negou-lhe a licença para obra de tal estylo architectonico: a Santa Casa appellou para a Justiça, que, na pessoa do dr. Raul Martins, lhe negou o interdicto prohibitorio requerido contra a Prefeitura.

Ouvimos que o argumento mais forte empregado pelo advogado daquella instituição pia foi que o facto de ser ella "Santa Casa" não a impedia de construir casas peccadoras.

* * *

Sobre o mesmo assumpto ouvimos num grupo na Prefeitura:

— Aquella Casa, de Santa, só tem o *rotulo*.

— E'..., e agora quer ter a *rotula*.

* * *

Os srs. Bueno de Paiva e Alvaro de Carvalho estão fazendo uma forte campanha contra a cauda do orçamento.

Mão, mão! Se cortam a cauda ao animal, o que irá ser dos caudatarios dos chefões politicos?

* * *

Commenta-se o actual frio, attribuindo-se-lhe o grande numero de fallecimentos de pessoas velhas.

— Não é tanto o frio; o que faz maior mal é a humidade...

— *A uma edade*... avançada, explicou o Garoto, sentencioso.

* * *

Estranharam os "Echos" da *Noticia* que, numa festa no Municipal, os espectadores tivessem acompanhado, em côro, o estribilho da *Marselheza* e que nem um sequer soubesse cantar o Hymno Nacional.

— Por que, indagam os "Echos" quando se toca o Hymno Nacional não se canta tambem:

"*Ouviram do Ypiranga as margens placidas*"?

Transmittindo a pergunta ao Borgongino, disse-nos elle que não é por falta de patriotismo, mas de folego.

Não é assim, a *tres por quatro*, que se consegue metter uma syllaba em cada semifusa...

Cyrano & C.

NO MUNDO POLITICO

A situação do sr. Gumercindo

Deante do que publicou a *Federação* de Porto Alegre, sobre o [illegible] sr. Gumercindo Ribas, que motivou o incidente de ha dias na Camara, [illegible] le deputado julgou de seu dever depôr nas mãos do sr. Borges de Medeiros, chefe do seu partido, o mandato que, por influencia delle, recebera do povo do Rio Grande do Sul.

Espera-se que o sr. Borges de Medeiros, intervindo na questão, harmonizará o sr. Gumercindo com a bancada a que pertence, já estando, ao que parece, encaminhadas as coisas nesse sentido.

*

A vaga do Ceará

Nos corredores da Camara, [illegible] hontem em mais uma candidatura á vaga do fallecido deputado Eduardo Saboya, membro da bancada cearense. Essa candidatura é a do sr. José de Saboya Viriato de Medeiros.

Bronzes d'Arte monumentos e decorativos, bustos, placas e corôas na Fundição Indigena. (C. 1303)

Por actos do prefeito foi promovido, por merecimento, a 2° official da Directoria Geral de Instrucção Publica, o amanuense Clodoaldo Pereira da Silva Moraes.

Foram nomeados: amanuense da Directoria Geral de Instrucção Publica, o escripturario do Pedagogium, Manoel Lago, e em substituição deste, o cidadão Francisco Octaviano.

VESTIDOS DE SEDA E GABARDINES MODERNAS
Casa Colombo
(C. 354)

Em homenagem á data de 14 de julho, o presidente da Republica assignou os decretos da pasta da Justiça, indultando os sentenciados condemnados a 6 annos de prisão, Pedro Novelino, que, em luta corporal com outro, o matou, tendo cumprido já 5 annos, e De Rosa Nicola, que, aggredido a faca, matou a tiro o seu adversario, tendo cumprido dois annos de prisão.

Vatanã — Hoje, no Restaurant PARIS. Gabinetes reservados, no 1° andar. (C. 3978)

NA CAMARA

A SESSÃO FOI LEVANTADA EM HOMENAGEM AO SR. GARCIA PIRES

Presidiu a sessão de hontem da Camara o sr. João Vespucio. Compareceram 80 deputados.

Approvada a acta e lido o expediente, occupou a tribuna o sr. Manoel Nobre, que communicou á casa o fallecimento do ex-deputado Esperidião Monteiro, requerendo fosse inserido na acta um voto de pezar.

Esse requerimento foi approvado.

O sr. Octavio Mangabeira fez o elogio funebre do dr. Garcia Pires, hontem fallecido, pedindo a inserção em acta de um voto de pezar e o levantamento da sessão como de praxe, quando fallece um dos membros da Constituinte.

Em consequencia da approvação desse requerimento, a sessão foi levantada.

"CIGARROS MISTURAS"
Manufactura esmerada de LOPES SA' & C., são os melhores.
Rua Santo Antonio, 5|9.
(C. [illegible])

REQUERIMENTOS DE INFORMAÇÕES

O sr. Mauricio continúa a perguntar coisas da guerra...

O sr. Mauricio de Lacerda apresentou hontem á Camara o seguinte projecto de lei:

"Requeiro que, pelo intermedio da Mesa, o Ministerio da Guerra informe:

a) desde quando entrou em vigor o regulamento de monta elaborado em 1909, pelo general Caetano de Faria, então chefe do Estado Maior;

b) se os seus resultados tem sido os prognosticados na revista "Defesa Nacional" em artigos, de um seu collaborador, assignados *general Faria*;

c) se no relatorio do actual chefe do Estado Maior, que foi egualmente um dos collaboradores daquelle regulamento, existe em qualquer de suas partes referencias aos seus resultados;

d) se essas referencias demonstram que as invernadas creadas em consequencia do referido regulamenot estão em condições de fornecer os cavallos para a remonta do Exercito em caso de mobilização ou mesmo para os effectivos actuaes."

MIGUEL BRAGA — *Calista*. Quitanda n. 79, sob., esq. Ouv. Tel. N. 613. (C. 3204)

O ministro da Fazenda autorizou a thesouraria geral do Thesouro Nacional a receber as quotas mensaes do montepio de Antonio Leal da Costa, chefe da revisão do "Diario Official".

VERDUN — A melhor enxada de puro aço.
(C. 3203)

O dr. Antonio Carlos nomeou hontem escrivão das collectorias federaes em Pão Gigante, no Espirito Santo e em Monte Alto, na Bahia, respectivamente, Emiliano Antonio de Athayde e Arnaldo Viveiros.

Bom Café, Chocolate e Bombons—Só no Moinho de Ouro.
(C. 4039)

O ministro da Fazenda transmittiu ao seu collega da pasta da Guerra, pedindo-lhe expedir as necessarias ordens a respeito, o officio do delegado fiscal no Estado do Paraná, lembrando a necessidade de ser reforçada a guarda do edificio de sua repartição e de ser o serviço feito tambem durante o dia.

**E' evidente que os moveis mais finos e elegantes só se encontram na casa
LEANDRO MARTINS & C.
OURIVES 39-41-43
OUVIDOR 93-95** (C. [illegible])

As missas de hoje

Rezam-se as seguintes por alma de:

Laura Martins, ás 9 1/2 horas, egreja de Santo Christo;

Carlos Moniz Cordeiro, ás 9 horas, na egreja de S. Francisco de Paula;

André Leon de Padua Fleury, ás 9 horas, egreja de S. Francisco Xavier, no Engenho Novo;

Nuno da Gama Lobo Eça, ás 9 1/2 horas, Candelaria;

Francisco Moreira da Rocha, ás [illegible] horas, na egreja de S. Francisco de Paula;

Dr. Alfredo Sergio Ferreira, ás [illegible] horas, na egreja de S. Joaquim [illegible] de S. Christovão;

Eduardo Saboya, ás [illegible] horas, altar-mór da egreja de S. Francisco de Paula;

Dr. Alberto da Conceição, ás [illegible] horas, S. Francisco de Paula.

NICOLA ZAGARI & C.
GRANDES IMPORTADORES E EXPORTADORES EM GERAL — COMMISSARIOS E REPRESENTANTES — Recebem á consignação todos os generos de producção nacional — Agentes em todos os Estados do Brasil — Caixa Postal 701 — Teleg.: "ZAGARI". Communicam que annexo á sua "SECÇÃO DE REPRESENTAÇÕES" possuem um pessoal habilitado para tratar de procurações que lhes sejam confiadas, de predios, titulos, etc.
(C. 787) — RUA DA ASSEMBLÉA, 67 — RIO DE JANEIRO.

A CARESTIA DA VIDA NA CAMARA

A Commissão de Finanças dá parecer favoravel ao projecto Mello Franco

A Commissão de Finanças, em sua reunião de hontem, tratou do projecto do sr. Mello Franco, sobre requisição de generos.

Distribuido ao sr. Sampaio Corrêa o projecto teve o seguinte parecer:

"A Commissão de Finanças foi presente o projecto de lei sobre as attribuições do commissariado de Alimentação Publica, elaborado pela Commissão de Constituição e Justiça, que assim reconheceu a necessidade da medida solicitada pelo deputado Mello Franco e pela Commissão Nacional pelo sr. presidente da Republica, em mensagem de 10 do corrente mez.

Não se póde negar a necessidade da intervenção do Estado, no periodo anormal de guerra que o paiz atravessa, no sentido de "regularizar o exercicio do commercio" e de providenciar sobre a distribuição e transporte dos generos de alimentação.

E' portanto merecedora dos melhores encomios a deliberação da digna Commissão de Justiça, prestando o projecto de lei que subscreve ao estudo da Camara, e sobre o qual deve a Commissão de Finanças emittir parecer, tendo em vista as relações directas ou indirectas das medidas e providencias nelle consignadas, com as finanças publicas e com a actual situação economica do paiz.

A este respeito, cumpre salientar, desde já, que parece necessario accrescentar ao projecto disposição que confira ao poder Executivo, autorização para abrir os creditos precisos á exacta e perfeita execução da lei, que vier a ser afinal votada pelo Congresso Nacional.

E' verdade que o decreto numero 3361, de 26 de outubro de 1917, que reconheceu e proclamou o estado de guerra entre o Brasil e o Imperio Allemão, e, tambem, a lei n. 3393, de 16 de novembro de 1917, encerram autorizações que bastam para justificar a applicação dos dinheiros publicos á execução das disposições contidas no projecto ora em estudo. E', porém, de toda a conveniencia accrescentar a esse projecto uma autorização especial concernente aos fins alludidos.

Problema de alta relevancia economica e financeira, pela repercussão que a sua solução poderá ter sobre a agricultura e sobre a producção do paiz, um de que trata o projecto, não deve ser estudado com precipitação; mas, dada a urgencia da lei, a Commissão de Finanças, seguindo neste particular o exemplo dado pela de Constituição e Justiça, resolve acceitar, com real satisfação, o projecto tal como foi elaborado, reservando-se o direito de emendal-o, segundo o que lhe for suggerido durante a discussão."

Assignaram o parecer, além do relator, os srs. Alberto Maranhão, Augusto Pestana, Simões Lopes, Justiniano de Serpa, José Bonifacio, Raul Fernandes, Octavio Mangabeira, Moniz Sodré, Celso Bayma e João Pernetta, sendo que os quatro ultimos com restricção.

Antes de ser levantada a sessão, o sr. Sampaio Corrêa leu aos seus collegas de commissão um substitutivo ao projecto, que pretende apresentar como emenda ao projecto da requisição.

O sr. Sampaio Corrêa, nesse seu trabalho, que é moldado na legislação americana, trata não só das possiveis infracções da lei de requisições, estabelecendo penas para os açambarcadores, etc., e dando ao governo faculdades de acção não autorizadas pelo projecto Mello Franco.

O Contratosse? Em todas as pharmacias e drogarias do Brasil. (C. 304)

Ainda a recepção de antehontem no Itamaraty

Na apressada noticia que hontem demos sobre a recepção no Itamaraty foi omittido o excellente serviço feito pelo pessoal do quadro de continuos e serventes do Ministerio. Por todos os recantos do Palacio, nas varandas e passagens, no topo das escadarias, perfilados e correctamente fardados, os modestos empregados attendiam a quantos recorriam aos seus prestimos. Foi este um dos pontos da reforma porque acaba de passar a parte propriamente administrativa do Itamaraty, prova que sem favor se póde considerar optima.

34 — Só compra bilhete e só se veste elegantemente quem tem a feliz lembrança de ir á — Guanabara — R. Carioca, 34
(C. 4045)

A posse do novo sub-director do expediente do Lloyd

Tomou hontem posse do cargo de sub-director do Expediente do Lloyd Brasileiro o sr. Francisco Alves Machado, que foi empossado pelo sr. Roberto Ridge, que exercia aquellas funcções, interinamente.

O sr. Alves Machado, que deixou o logar de contador, recebeu, então, numerosos cumprimentos, e uma manifestação de apreço do pessoal da Contadoria, o qual, incorporado, foi á sua presença, felicital-o por aquella promoção.

O manifestado agradeceu commovido esse gesto de sympathia e apreço dos seus antigos companheiros.

English Opticians
(OPTICA INGLEZA)
THE DENTAL MANUFACTURING C°. (BRAZIL) LTD.
11, Largo da Carioca — Rio de Janeiro. (C. 791)

OVOS SELECTOS Entregas a domicilio. Tel. Cent. 504. (C. 324)

Funccionarios da Policia responsabilisados

Sobre o facto, por nós noticiado, a respeito das irregularidades praticadas por funccionario da policia, num inquerito procedido contra Manoel José de Barros e José Pinheiro de Carvalho, o juiz substituto da 1ª vara federal, dr. Vaz Pinto Coelho, deu o seu despacho de accordo com o dr. Carlos Costa, procurador criminal, impronunciando os accusados, sob a allegação de que, no inquerito policial, foram preteridas formalidades legaes, e concluindo pela responsabilidade dos funccionarios, para o que mandou extrahir as peças necessarias, que foram os srs. Gaspar de Pinho, Eduardo Barros e Arthur Peixoto, bem como o commissario Costa, que procederam ao inquerito, devendo a secção de policia ser punida pela aceusação dos accusados.

EFFEITOS DAS GEADAS

Minas e o Estado do Rio tambem prejudicados

As fortes geadas que tem caido neste mez não prejudicaram apenas a lavoura paulista. As somas cafeeiras do municipio de Itaperuna, Valle São, Santa Clara, foram attingidas pelas geadas de 11 e 12 do corrente, causando grandes estragos ás lavouras de café, canna, e ás pastagens.

As colheitas estão prejudicadas por espaço de tres annos.

Em Sumidouro, Estado do Rio, onde não geava ha quarenta annos, o thermometro chegou a marcar zero.

Em Guirycema, na divisa do municipio de Rio Branco com S. Paulo de Muriahé, nos districtos de Lima e Dores da Victoria, as geadas de 25 de maio e de 10 de junho damnificaram as colheitas.

Tambem, nessa zona ha quarenta annos não caiam geadas.

O Contratosse? Tosse, Bronchites chronicas, Tuberculose. E' prodigioso! (C. 304)

DOIS GRANDRES TRANS-ATLANTICOS HESPANHÓES FARÃO ESCALA PELO RIO

A Companhia Transatlantica Hespanhola vae mandar ao Brasil dois dos seus grandes paquetes de luxo o "Reina Victoria Eugenia" e o "Infanta Isabel de Bourbon", que ha pouco tempo iam directos a Buenos Aires.

O primeiro desloca 10.137 toneladas brutas, e foi construido em 1913. Tem 480 pés de comprimento; 61,3 de largura e 40,7 de calado.

O segundo, tambem construido em 1913, tem 10.348 toneladas; mede 481 pés de comprimento e 61,3 de largura e tem 34,7 de calado.

Os dous paquetes dispõem de 4 helices e turbinas.

Os novos itinerarios desses vapores serão: Barcelona, Valencia, Cadiz, Canarias, Rio, Santos, Montevidéo, Buenos Aires, Montevidéo, Canarias, Cadiz, Almeria e Barcelona.

Os agentes dos paquetes nesta capital, srs. Zenha Ramos & C., ainda não receberam telegramma annunciando a proxima chegada dos dois transatlanticos.

BRASIL, O MELHOR MELADO DE CANA
P. José Alencar — Colombo (C. 2893)

Um interdicto prohibitorio negado

A Santa Casa da Misericordia, desejando transformar o pavimento terreo do predio de sua propriedade, situado á rua Vasco da Gama 60, requereu á Municipalidade a necessaria licença.

Esta approvou a planta das obras a serem executadas, exigindo, porém, um recuo de alguns metros, por alinhamento.

A Santa Casa, não se conformando com essa exigencia, requereu ao juiz da 1ª vara federal, um interdicto prohibitorio, pedindo que o alvará de licença fosse expedido por inteiro.

O juiz negou, por sentença de hontem, o pedido feito, tendo como legal o procedimento da Prefeitura.

MOVEIS A PRESTAÇÕES, em bons condições, entregando-se com a prestação de 20$ e sem fiador. Catete, 108. Tel. C. 3633. Casa Bella Aurora. (C. 3519)

UM COVARDE

Uma mulher esbofeteada, em Anchieta

Antonio Lourenço, um avelhantado portuguez, morador em Anchieta, é o covarde.

Hontem, elle, ali, esbofeteou, depois de ter jogado por terra, uma mulher de nome Dolores Alonso Durão, isso só pelo motivo della ter desobedecido a uma ordem sua, á rua Capellia, 57.

A policia do 23 districto prendeu-o e abriu inquerito.

Dolores é hespanhola, solteira, tem 30 annos, e mora áquella rua numero 71.

A Recebedoria do Districto Federal arrecadou hontem a quantia de 202:937$107 e desde o começo do mez a de 2.716:735$589.

Em egual periodo do anno passado a renda importou em 1.891:978$171.

Para restauração das forças, o vinho da Casa Vieira. Rua da Quitanda, 99. (C. 2942)

UM CASO A APURAR

Accusado como aggressor e como "caften"

A policia do 9º districto está com um inquerito aberto para apurar um crime, de que é accusado Manoel da Costa, de 30 annos de edade, que se diz alfaiate, nacionalidade portugueza e vendedor ambulante.

Esse individuo, que foi preso por haver, ao que se diz, espancado uma mulher, de nome Elvira de Jesus, é accusado por essa mesma mulher de exercer o lenocinio, mas não contra outra mulher, que não o denunciou por temer.

O facto havia-se passado anteriormente, tendo sido ordem de prisão dada ao sargento do Corpo de Bombeiros, que depois o entregou ao 9º districto. Arnaldo Ribeiro. Esse policial não levou o preso para a delegacia e sim para o 9º districto, então apresentou-o.

Ao policial que o interrogou, e elle disse ser alfaiate e aos superiores...

Ao ser ouvido o accusado, disse elle ás autoridades, em sua defesa, que não é caften e que não é caftina:

Elvira de Jesus, que accusa, alugou, no seu nome, á rua S. Leopoldo n. 33, um quarto dado á lavadeira Maria José, por uma outra mulher que tem uma discussão com ella. As duas se estavam mal, e não, diz elle, ha motivo para sentimento, chegando a estar preso, accusando-o de que as haver...

Ao ser escripta estas linhas, compareceu na redacção Maria José, que nos repetiu a versão dada na delegacia e disse que conhece o alfaiate, estabelecido no senador Euzebio, e pediu que o seu caso fosse tratado com toda a li...

O inquerito, entretanto, prosegue, para apurar a aggressão e a accusação de lenocinio.

Creme de belleza "Virginia Régia", reparo da pelle e Bazin.

O ministro da Fazenda, depois de ter assignado em seu gabinete, todo o expediente da pasta, dirigiu-se á Caixa de Amortização, onde visitou os trabalhos da repartição administrativa, que effectua o serviço semanal.

Falleceu hontem, nesta capital, o dr. Garcia Pires, jurisconsulto e ex-deputado

Falleceu hontem, pela manhã, nesta capital, o dr. Garcia Pires, politico de destaque neste e no passado regimen.

Bahiano, o dr. Garcia Pires, filho dos viscondes da Torre de Garcia de Avila e neto dos viscondes de Pirajá, nascera em 20 de setembro de 1840, e contava portanto 78 annos de edade.

Sahido da Faculdade de Direito do Recife, após um curso brilhante, o dr. Garcia Pires entrou desde logo a militar na politica, como membro do Partido Liberal, exercendo ao mesmo tempo o jornalismo

O dr. Garcia Pires

e a advocacia. Joven, espirito progressista, o dr. Garcia Pires collocou-se immediatamente ao lado dos principios mais adeantados, revelando-se nas suas campanhas politicas um orador eloquente e bom argumentador.

Estas qualidades todas, servidas por um bom caracter, lhe valeram uma rapida ascenção no scenario da politica do segundo imperio. Deputado provincial e secretario da presidencia da Bahia, na administração do Barão Homem de Mello, o dr. Garcia Pires foi, com o seu talento, eleito deputado, e representou em varias legislaturas do Congresso Federal.

Foi com a sua passagem pela Camara, dizem os "Annaes", e no Congresso Nacional, onde assignalou grandes serviços que prestou ao paiz e particularmente á sua terra natal, de onde ultimamente se transportou para aqui, onde estabeleceu a sua banca de advocacia, onde consumia o resto de sua vida.

Com a sua morte, hontem, deu-se uma coincidencia interessante: exactamente neste dia, morreu o seu filho capitão dr. Joaquim Pires de Albuquerque, fallecido justamente ha um anno.

O dr. Garcia Dias Pires de Carvalho e Albuquerque era casado com d. Maria Capitulina de Garcia Pires e deste consorcio deixa os seguintes filhos: dr. Antonio Pires de Carvalho Albuquerque, ministro do Supremo Tribunal Federal; d. Anna M. de Albuquerque Pires; d. Maria J. Pires Argollo, casada com o marechal Argollo; capitão dr. J. Pires de C. Albuquerque, lente da Escola Militar; d. Maria Luiza Pires Vianna, casada com o dr. João Bulcão Vianna; dr. Manoel Pires de C. Albuquerque, engenheiro, e d. Maria M. de Argollo Pires.

Deixou o dr. Garcia Pires 30 netos e 5 bisnetos.

O enterramento do venerando morto realizou-se hontem mesmo, á tarde, no cemiterio de S. Francisco Xavier, tendo o feretro saido com grande acompanhamento, da casa de Conde de Bomfim n. 308.

Entre as pessoas presentes notámos o marechal Caetano de Faria, ministro da Guerra, e seu ajudante de ordens; ministros do Supremo Tribunal Federal Pedro Lessa, Guimarães Natal, Pedro Mendes, Leoni Ramos, André Cavalcanti, Viveiros de Castro, Godofredo Cunha, Edmundo Lins, Sebastião Lacerda, Canuto Saraiva e Coelho e Campos; deputados Leão Velloso, Rodrigues Lima, Moniz Sodré, Simplicio Mesquita, Albino Leoni, Raul Alves, João Mangabeira e Octavio Mangabeira; juizes Raul Martins e Octavio Kelly; drs. Aurelino Leal, chefe de policia, Bulcão Vianna, Miguel Calmon Vianna, Philemon Torres e muitos outros.

FARINHA DE MANDIOCA
Construcção e installação, em 20 dias, de usina completa para moagem em grande escala. Edouard d'Alton, engenheiro constructor, 64 rua Joaquim Silva. (C 3520)

TRAGICA RESOLUÇÃO

Brigou com a filha e ateou fogo as vestes

Num dos casebres do morro da Babylonia, mora a cozinheira Angelica Maria do Espirito Santo, com sua filha Adelia Gomes dos Santos, uma rapariga irrequieta, levada dos diabos.

Hontem, já tarde da noite, Adelia fez uma cousa qualquer que contrariou immenso sua mãe, que a censurou.

Adelia, enraivecendo-se com a admoestação, atirou-se contra Angela, empenhando-se com ella luta corporal.

O nacional Antonio Pereira da Silva, morador no mesmo casebre, apartou-as.

Momentos depois, Angela tentou contra a existencia, ateando fogo ás vestes, depois de embebel-as em kerozene.

A desvairada recebeu queimaduras do 2.º e 3.º gráos, pelo corpo todo.

A Assistencia, chamada, soccorreu-a, removendo-a, logo depois, para a Santa Casa.

A policia do 7.º districto teve conhecimento do caso e tomou as precisas providencias.

DOIS VAPORES CARREGADOS DE OLEO DE BALEIA CHEGARAM HONTEM A' GUANABARA

Entre os diversos vapores que aportaram hontem á nossa bahia, contam-se dois que trazem grande carregamento de oleo de baleia.

São elles o "Sellasia" e o "Perth", este viajando sob o pavilhão norueguez e aquelle com a bandeira ingleza.

Ambos procedem de South Georgia, nas ilhas Malvinas, e regressam de um longo cruzeiro emprehendido na caça da baleia.

O "Sellasia" é um navio que serve de deposito de oleo do grande cetaceo, trazendo cerca de 150 mil barris. O "Perth", que traz menor carregamento, serve de officina fluctuante de purificação de oleo e aproveitamento do mesmo animal.

Esses vapores trabalham com 8 rebocadores, que ficaram nas Malvinas.

A pesca da baleia teve inicio em dezembro, ultimo e agora os dois navios deverão regressar da Inglaterra até dezembro vindouro, para recomeçarem a pesca.

O "Sellasia" tem 135 homens de equipagem e o "Perth" 242; ambos gastaram cerca de 25 dias de viagem, tendo feito escalas por Buenos Aires e Montevidéo.

200 CONTOS EM SALDOS de camisas, pyjamas, ceroulas, collarinhos, meias, gravatas, etc.; está liquidando com grandes reducções a "Camisaria Especial" á RUA DO OUVIDOR, 108. (C. 347)

Os novos projectos na Camara

A INSPECTORIA DE VEHICULOS, AS APURADORAS DA ESTATISTICA E OS ESTRANGEIROS, NA MOBILIZAÇÃO

Foram hontem apresentados á Camara os seguintes projectos de lei:

"O Congresso Nacional resolve: Art. 1º — A Inspectoria de Vehiculos, mantendo a mesma organização actual, passará a ter o seguinte pessoal: 1 inspector, 2 escripturarios, 5 escreventes, 15 auxiliares e 100 fiscaes, sendo 50 de 1.ª classe e 50 de 2.ª classe.

Art. 2º — As nomeações de escripturarios e escreventes recahirão nos funccionarios que já estejam exercendo as referidas funcções e de auxiliares dentre os actuaes fiscaes, que contarem mais de dez annos de serviço, na proporção de dous terços por merecimento e um por antiguidade.

Art. 3º — Pelo serviço de averbação nas carteiras de conductores de vehiculos será cobrada a taxa de 2$000, em sello do Thesouro Federal.

Art. 4º — Os vencimentos do pessoal da Inspectoria de Vehiculos será o seguinte:

	Mensaes
Inspector	1:000$000
Escripturarios	350$000
Escreventes	300$000
Auxiliares	275$000
Fiscaes de 1.ª	225$000
Fiscaes de 2.ª	200$000

Art. 5º — Revogam-se as disposições em contrario. — *Salles Filho.*"

"O Congresso Nacional resolve: Artigo unico. — Os vencimentos dos auxiliares apuradores do Serviço Geral de Estatistica do Ministerio da Agricultura, Industria e Commercio serão equiparados aos dos terceiros officiaes da mesma Repartição, revogadas as disposições em contrario."

"O Congresso Nacional decreta: Art. 1º — No caso de mobilisação do Exercito Nacional, para tomar parte em operações militares contra o Imperio Allemão, serão considerados e mobilisados todos os estrangeiros residentes no Brasil, soldados ou cidadãos — das classes já mobilisadas nos respectivos paizes ou não; e remettidos para a frente da batalha conjunctamente com os brasileiros.

Art. 2º — No caso de mobilisação civil, todos os residentes no Brasil, a titulo domiciliario ou não — serão igualmente mobilisaveis.

Art. 3º — Revogam-se as disposições em contrario."

O Contratosse? Lêde os attestados authenticos de curas aos domingos. (C. 304)

DUQUE & C.

Instituto Agricola Brasileiro

DIPLOMA DE HONRA

Publica fórma de uma carta, a qual é do theor seguinte: "Instituto Agricola Brasileiro. Presidente: Dr. I. Trigueiros de Martel. Vice-Presidente: Eurico de Oliveira Santos. Secretario: Dr. Raymundo Cotrim Filho. Séde Provisoria: Rua da Assembléa, 8, 2.º andar. Telephone, Central, 4682. Rio de Janeiro, Brasil. (Via-se no centro um emblema com o seguinte distico: Instituto Agricola Brasileiro). Rio de Janeiro, 5 de Julho de 1918. Illustrissimo Sr. Duque & C. Saudações! Temos o praser de levar ao conhecimento de V. Ex. que em sessão de 4 do corrente, por proposta de nosso illustre consocio Dr. Henrique da Silva Brejo, foi concedido, unanimemente a "Fabrica Central de Lacticinios", um Diploma de Honra. Esta distincção mereceu-a o seu producto devido a sua extrema pureza e á perfeição em que é manipulada, obedecendo estrictamente o prescripto no decreto 3070, sendo outrosim uma das marcas mais correntias no mercado da cidade do Rio de Janeiro. Sendo determinado que se desse conhecimento a V. Ex. do occorrido, temos o aprazimento de lhe fazer esta communicação, esperando que lhe seja muito grata. Opportunamente será remettido pelo correio o referido Diploma. Sem mais, enviamos os nossos cumprimentos em nome de todos os membros do instituto. De V. Ex. Att.º Cr.º Obr.º Eurico Santos. Vice-Presidente." Era o que se continha em a dita carta que me foi apresentada para ser reproduzida por cópia legal e authentica e á qual me reporto, tendo da mesma bem e fielmente extrahido a presente publica fórma, que depois conferi com o original e por achal-a em tudo conforme a subscrevo e assigno, em publico e raso, entregando-a ao portador juntamente com o original referido, do que dou fé, nesta Cidade de Lima Duarte, aos onze (11) dias do mez de Julho de mil novecentos e desoito (1918). Eu, Maximiano Estevão Nepomoceno, primeiro Tabellião que a escrevi, conferi e assigno em publico e raso. — Em tt.º de Verdade. — *Maximiano Estevão Nepomoceno.*
(B 24014)

"A PATRIA"

Com o titulo acima, começou hontem a circular, nesta capital, um novo diario, que apparecerá ás 2 horas da tarde.

Do sr. J. F. Machado recebemos um exemplar da valsa lenta de sua composição, intitulada "Coração Manda."

BANCO PORTUGUÊS DO BRASIL
Operações cambiaes, descontos e depositos nas condições mais vantajosas do mercado.
Capital 25.000 contos
Presidente: Visconde de Moraes
10, r. da Alfandega. (C.4163)

A' BEIRA DO CADAFALSO!

Estando a concluir o bello romance

PROPHECIAS DE CIGANA

que tanto agradou aos nossos leitores, em breves dias iniciaremos a publicação de outro folhetim, intitulado

A' BEIRA DO CADAFALSO!

Do mesmo autor do

AMOR DE PALHAÇO

o romance

A' BEIRA DO CADAFALSO!

é cheio de scenas profundamente dramaticas, emocionantes, que hão de prender a attenção dos leitores do "Correio da Manhã", aos quaes muito especialmente recommendamos o nosso folhetim.

COMO AUGMENTOU A EXPORTAÇÃO DE ALGUNS DOS NOSSOS PRODUCTOS

Recebemos a seguinte communicação official:

"A Secção Commercial do Ministerio das Relações Exteriores apurou que a exportação brasileira pelos navios do Lloyd Nacional e outros vapores consignados á casa Martinelli, nos primeiros seis mezes deste anno, foi maior que a que se fez, em egual periodo do anno passado, pela mesma empresa de navegação.

E' assim que a exportação de café foi nestes ultimos seis mezes de 573.104 saccas contra 356.424 saccas em egual periodo do anno passado; a exportação de couros seccos e salgados foi de 96.650 couros contra 382 couros em egual periodo correspondente; a de feijão foi de 60.000 saccos contra 42.450 saccos no periodo correspondente; a de farinha de mandioca de 1.000 saccos contra zero do periodo correspondente; a de cacáo de 2.000 saccos contra 6.524 do periodo correspondente; a de assucar foi de 71.843 saccos contra 1 sacco em egual periodo; a de banha foi de 947 caixas contra 400 caixas em egual periodo; a de oleo de ricino foi de 5.264 caixas contra zero em egual periodo; a de fumo foi de 4.602 fardos contra 585 fardos em egual periodo, além de partidas de carnauba, sebo, piassava, presunto eoutros artigos sempre em progressão ascendente, neste anno.

Os vapores que fizeram essa exportação foram o *Europa, Asia, Seridó, Belém, Ubatuba, Victoria, Atlanta, Garibaldi, Ponta Delgada, Colombo, Alladim, Oire, Orla, Elena-Marga, Procida, Campeiro, Campinas, Rio Amazonas e Pernambuco.*

Os portos estrangeiros a que elles se destinam foram Genova, Cette e Nova York.

O Ministerio das Relações Exteriores continua a apurar os dados de outras empresas que trabalham com a bandeira do Brasil, e avisando os nossos consules da partida de cada navio, e recommendando-lhes que acompanhem a producção exportada e communiquem o estado dos mercados de consumo."

O ministro da Viação remetteu ao director da Central as informações que lhe prestou o seu collega da Justiça, acerca do pedido da medalha humanitaria para o guarda cancella da estação de Quintino Bocayuva, Manoel Gomes da Silva.

ALFAIATARIA DE 1ª ORDEM --- Camisaria - Gravataria -- Os melhores artigos pelos menores preços—A LA VILLE DE PARIS.
35, R. Ourives ——B. Aires, 76 (C. 4157)

COM OS CORREIOS

Encommenda registrada que não chega a seu destino

Fomos hontem procurados pelo sr. Aureliano Motta, que se queixa do seguinte: em 12 de fevereiro, do corrente anno, registrou na agencia da Avenida Rio Branco, sob o numero 19113, uma encommenda de fazenda, dirigida a d. Camilla L. de Menezes, residente em Santa Luzia do Carangola. Até á presente data a referida encommenda não chegou ao seu destino.

Para o caso chamamos a attenção do director dos Coreios.

O Contratosse? — E' inoffensivo e agradabilissimo. Em 10 mezes 1654 attestados!!! (C. 304)

Os leilões de mercadorias dos ex-allemães

O leilão de mercadorias dos ex-allemães, realizado hontem, no armazem 10 do Caes do Porto, produziu 46:282$000.

Foram vendidos 51 lotes, tendo arrematado os principaes os srs. F. de Souza Pereira, J. Simas, Antonio Martins dos Santos e Francisco José de Oliveira.

O ministro da Viação communicou ao seu collega da Agricultura que a Central já providenciou no sentido de ser attendido o pedido de Isaac Gonzalez Curtos, para que sejam transportados em carros fechados os productos de sua fabrica de adubos organicos-chimicos.

EXPOSIÇÃO

DE ESCULPTURA

Um interessante certamen de arte italiana

Os artistas italianos trabalham. As refregas da peleja são aproveitadas no trabalho dos ateliers. Vamos ter a mais exuberante prova dessa affirmação na exposição que, dentro de poucos dias, será feita no pavimento terreo do edificio do Club Naval. E' um certamen admiravel em que vão figurar os mais lindos marmores de Florença, devidos ao cinzel e á inspiração dos esculptores de maior renome entre os artistas que a Italia possue.

Carnes Verdes

Matadouro de Santa Cruz

Abatidos honteb: 516 rezes, 111 porcos, 3 carneiros e 38 vitellos.

Foram vendidas 30 1|2 rezes.

Foram rejeitados 1 2|8 rezes e 3 porcos.

"Stock": Durisch e C., 55 rezes; C. E. de Mello, 302; Lima e Filhos, 493; J. P. de Abreu, 153; Oliveira Irmãos, 779; Basilio Tavares, 17; J. P. de Aguiar, 477; I. P. de Abreu, 256; Machado e C., 103; A. V. Sobrinho, 192; A. Mendes e C., 223; F. S. Portinho, 73; Edgard de Aezevedo, 150; F. P. de Oliveira e C. 172. Total, 3.445.

Entreposto de S. Diogo

Vendidos: 484 1|4 rezes, 108 porcos, 35 carneiros e 38 vitellos.

Os preços foram os seguintes: rezes, de $890 a $920; porcos, de 1$300 a 1$450; carneiros, de ... 1$500 a 1$600; vitellos, de 1$000 a 1$100.

HORRIVEL DESASTRE NA E. DE FERRO LEOPOLDINA

Diversos mortos e feridos

Durante a tarde de hontem, correram terriveis noticias na cidade de Nictheroy, sobre um desastre occorrido na Estrada de Ferro Leopoldina.

Essas noticias chegaram tambem a esta capital, partindo daqui para a estação de Sant'Anna do Maruhy, muitas pessoas, em busca de informações sobre a occorrencia.

Naquella estação, logo ás primeiras horas da noite, o nosso correspondente, em Nictheroy, procurou obter pormenores sobre o desastre ora se communicando com diversas estações da Leopoldina, ora ouvindo os passageiros do expresso de Cantagallo, que chegou á estação de Maruhy, com um atrazo de tres horas.

O desastre occorreu, ao meio-dia, entre as estações de Conselheiro Paulino e Rio Grande, em uma garganta; no kilometro 119, havendo tombado o comboio que partiu de Nictheroy, ás 6 1|2 horas da manhã, com destino a Cantagallo.

O comboio compunha-se de onze carros, sendo tres de passageiros, inclusive o do correio, e oito de cargas.

O machinista, Pedro Santos, ao chegar a uma rampa do kilometro 119, não tendo guarda-freios, em numero sufficiente, conheceu a imminencia do perigo e tentou diminuir a marcha do trem. Não conseguiu evitar o desastre, morrendo instantaneamente.

O foguista, Sebastião Pinheiro, desappareceu, e do guarda-freio, Francisco de Paula, que muito procurara auxiliar o machinista, apenas foi encontrada uma perna debaixo da locomotiva.

Os carros de passageiros e das malas do correio anda soffreram, ficando feridos, levemente, dois passageiros, que regressaram a Friburgo, no trem de soccorro.

Os carros que viaram conduziam sal, carvão e leite e eram em numero de seis.

As pessoas que ouvimos são unanimes em accusar o agente da estação de Friburgo, que só fez partir o trem de soccorro duas horas depois de occorrido o desastre.

Ouvimos que, se o desastre tivesse occorrido um pouco adeante, cerca de mais cem metros, todo o comboio rolaria sobre um horrivel despenhadeiro, e então nada, nem mesmo o material, se poderia salvar.

A' praça Martin Affonso, em Nictheroy, chegaram os passageiros do expresso de Cantagallo, ás 10 horas da noite, sendo interrogados por muitas pessoas que procuravam conhecer do lamentavel acontecimento.

— Terrivel coincidencia: — Ha dezoito annos, feitos hontem, no kilometros 119, naquella mesma garganta, tombára um comboio, tendo morte horrivel o machinista Vicente Leitão e diversos foguistas e guarda-freios.

— Ao que ouvimos, o machinista Pedro Santos, hontem victimado, ha muitos dias reclamava maior numero de guardas-freios, por considerar de grande perigo a passagem dos trens na garganta, que hontem foi theatro de lutuosos acontecimentos.

Friburgo, 15 — (A. A.) — O trem para Cantagallo, que partiu desta cidade ás onze horas, virou no kilometro n. 122, entre as estações de Conselheiro Paulino e Rio Grande.

Sabe-se terem morrido o machinista, o foguista e um dos manobreiros. Ha muitos feridos. A causa do desastre foi estar o dormente podre, virando a machina e logo em seguida seis carros. O local onde se deu o deasstre chama-se Serra do Rio Grande. Seguiu para ali um trem de soccorro, conduzindo medicos.

"DINHEIRO" sobre penhores de joias e mercadorias. Condições especiaes.—Comp. Aurea.— Avenida Passos 11, em frente ao Theatro S. Pedro. (B 23294)

COLLEGIO PEDRO II

A POSSE DE UM NOVO CATHEDRATICO

Effectuou-se hontem, no Collegio Pedro II, a sessão solenne da Congregação para a posse do professor cathedratico de Historia Natural do Internato do mesmo Collegio, dr. Lafayette Rodrigues Pereira.

Aberta a sessão, sobre a presidencia do director interino, foram lidos o despacho do ministro da Justiça e Negocios Interiores, negando provimento ao recurso interposto pelo concurrente dr. Alberico Diniz Gonçalves, e o decreto de nomeação do dr. Lafayette Rodrigues Pereira.

Em seguida o presidente da Congregação designou, para receber o novo cathedratico, que se achava em sala contigua, uma commissão composta dos srs. drs. F. de Brito, Pedro do Couto e Philadelpho Azevedo.

Introduzido no recinto o dr. Lafayette, foi saudado em breve discurso pelo presidente, que disse ter um triplice fundamento o regosijo que experimentava no acto da recepção do novo collega.

Primeiramente — explicava — representava o acto do governo a coroação do merito incontestavel do candidato nomeado. Triumphante pelo voto da Congregação Examinadora e pela maioria da Congregação onde só um voto lhe negára o 1º lugar, o concorrente nomeado havia, pois, nobremente conquistado seu logar.

Outro motivo de regosijo era o conhecimento pessoal que das qualidades pessoaes do recem-nomeado, tinha, o presidente da Congregação. O sr. Lafayette viria assim augmentar o numero dos professores honestos de que se orgulha o Collegio Pedro II.

E, finalmente, assignala o facto de ser bacharel em lettras o dr. Lafayette. Filho intellectual do Collegio, deve ter aprendido a bem querer-lhe, e isto será mais uma garantia da exacção no cumprimento dos deveres que ora incumbem ao recem-nomeado.

O dr. Lafayette após ter agradecido as paavras de carinho do presidente, disse nunca ter despresado os seus bons ensinamentos desde os bancos escolares, guardando, com o maior recato e veneração as palavras que ora acabava de ouvir. Orgulhoso sentia-se, depois de ter sido alumno deste Collegio e bacharel depois, em ser recebido como professor cathedratico, cuja honra maior é a que ia ter sentando-se ao lado dos sempre lembrados e veneraudos mestres, ora seus collegas.

ANTARCTICA, a melhor cerveja.
Telephone, 263 Central
(C. 3493)

Sob a presidente do sr. Lauro Muller, realiza-se hoje, ás 3 horas da tarde, a reunião semanal da directoria da Sociedade Nacional de Agricultura.

Estão inscriptos para a ordem do dia o sr. Paschoal de Moraes, que lerá "Considerações acerca da cultura do trigo no Brasil", estudo muito interessante desse precioso cereal, e o sr. Antonino Ferrari que apresentará informações referentes a um insecto, cognominado popularmente "Chupa-chupa" e que ataca os grãos de arroz, principalmente quando ainda tenros.

Postaes Glacê
ULTIMAS NOVIDADES
Casa Speranza — Av. Passos, 99 (C. 4197)

A successão fluminense

O resultado conhecido da eleição procedida ante-hontem no Estado do Rio para presidente e vice-presidentes do Estado, no quatriennio de 1919 a 1922, é o seguinte:

Presidente, Raul Veiga, 13.678 votos; vice-presidentes, Domingos Mariano, 13.540; Mario Quintanilha, 13.040 e Cesar Tinoco, 11.017.

Faltam ainda resultados de muitos municipios.

DINHEIRO sob joias e cautelas do Monte de Soccorro, condições especiaes — 45 e 47, rua Luiz de Camões. Casa Gonthier. Fundada em 1867. (C. 786)

Communicam-nos os srs. J. Blanco & C., que no seu contracto social foi modificada a firma provisoria para Figueiredo, Blanco & C., para o mesmo ramo de negocio, cigarros, charutos e artigos para fumantes.

O MUNDO PELO TELEGRAPHO

OS GRANDES E OS PEQUENOS FACTOS DA VIDA

-:- -:- INTERNACIONAL ATE' A'S 3 HORAS -:- -:-

A GUERRA

A ACTIVIDADE NA FRENTE OCCIDENTAL

Londres, 15 — (*Correio da Manhã*) — **Communicado official allemão recebido hontem nesta capital diz o seguinte: — "A sudéste de Ypres, o inimigo atacou e penetrou em alguns pontos de nossas posições. Entre o Aisne e o Merne a luta continúa com violencia."**

Outro communicado allemão diz que a léste e sudoéste de Reims as forças allemãs penetraram em parte das posições inimigas.

* * *

VIOLENTOS ATAQUES ÁS POSIÇÕES NORTE-AMERICANAS

Londres, 15 (A. H.) — O correspondente da Agencia Reuter junto ao exercito norte-americano na França telegrapha, com data de 15 do corrente, ás 13 horas:

"Os allemães desfecharam esta manhã violentissimos ataques contra as posições norte-americanas a léste de Chateau-Thierry, particularmente contra a aldeia de Vaux, e ao longo do Marne. As tropas norte-americanas oppõem neste momento tenaz resistencia, defendendo palmo a palmo o terreno e fazendo-o pagar caro ao inimigo.

Depois de varias horas de combate na região de Vaux, os norte-americanos, contra-atacando, rechassaram o inimigo. Parece que tambem chegaram a avançar as suas proprias linhas de varias centenas de metros."

* * *

A MARCHA DAS OPERAÇÕES NA PALESTINA

Londres, 15 — (A. H.) — Communicado do exercito da Palestina: — **"O inimigo atacou hontem as nossas posições que cobriam as passagens do Jordão e as cristas no norte de Jerichó. A nossa cavallaria dispersou o inimigo a léste do Jordão. A cavallaria indiana matou ali certo numero de soldados inimigos a lança, capturou muitos outros e tomou varias metralhadoras. O inimigo penetrou nas nossas posições no norte de Jerichó; mas um nosso contra-ataque restabeleceu inteiramente a nossa linha. Fizemos 510 prisioneiros, entre os quaes 350 allemães."**

* * *

UMA MANIFESTAÇÃO EM HONRA DAS POTENCIAS ALLIADAS

Paris, 15 — (A. H.)—Realizou-se hontem na Municipalidade desta capital imponente cerimonia em honra das potencias alliadas.

O presidente da Republica, sr. Poincaré, embaixadores dos differentes paizes da "Entente", ministros e outros membros do governo, o general Joffre e numerosas notabilidades francezas e estrangeiras compareceram a essa cerimonia.

O presidente da quarta commissão annunciou que os nomes dos soberanos da Belgica, Inglaterra, Italia e Servia seriam dados a ruas desta capital, assim como os de Portugal e Tokio. Por acclamação foi votada essa resolução e immediatamente o sr. Poincaré assignou o decreto que approvava essa resolução do Conselho Municipal.

Em seguida, varios discursos foram pronunciados, salientando-se o do ministro dos Negocios Estrangeiros, sr. Stephen Pichon, que, em nome do governo, fez, entre outras, as seguintes declarações:

"Tanto estamos dispostos a ver terminado, pela assignatura de uma paz que garanta a liberdade dos povos, este conflicto sangrento em que nos envolvemos quando provocados pela mais covarde das aggressões, tanto estamos dispostos a examinar com os nossos alliados toda proposição autorizada que nos conduza á cessação das hostilidades, desde que essa proposição não ferisse a nossa honra e nos offerecesse as satisfações que nos são devidas —, tanto estamos a tudo isso inclinados quanto estamos firmemente decididos a não capitular na defesa da nossa causa, tal a certeza que temos do triumpho que alcançaremos pela superioridade das nossas armas e autoridade moral do nosso direito.

A festa de hoje é um novo penhor da potencia das nações alliadas, attestada por manifestações como esta — que o governo agradece ao Conselho Municipal o ter organizado — em que os sentimentos de concordia em que se inspiram todos os governos e paizes arrastados á guerra por um dever imperioso se exprimem sem esforço, como as razões que procedem da consciencia e pensamentos que vêm do coração."

Foi muito appaudido o discurso do sr. Pichon.

* * *

O QUE FOI A FESTA NACIONAL FRANCEZA

Paris, 15 (A. H.) — Toda a imprensa desta capital constata que o dia de hontem apresentou um caracter excepcional. A festa nacional franceza foi pela primeira vez realmente uma festa de todas as nações livres e unidas pelo juramento sagrado de abater a terrivel bastilha do militarismo prussiano.

"Esse dia, dizem os jornaes, será eternamente recordado pela historia".

Toda a imprensa põe em relevo o calor com que Paris em peso acclamou os soldados defensores da liberdade e do direito, que desfilavam, vestidos nos seus differentes uniformes, sob diversasbandeiras, mas tendo todos o mesmo ideal, isto é, assegurar a liberdade do mundo e o desenvolvimento da democracia.

O *Petit Parisien* intitula assim o seu artigo de fundo: "Os Exercitos Federados do Direito", e conclue dest'arte: "Neste dia, que assignalará uma data na historia, foi apposto o ultimo sello na convenção sagrada, que fez, o que foi por muito tempo sómente uma generosa mas delongada colligação, um todo homogeneo, compacto e formidavel".

De todos os paizes continuam a chegar a cada instante telegrammas dando conta das innumeraveis e enthusiasticas manifestações que se realizaram em honra da França por occasião da passagem do 14 de julho.

Telegramma recebido de Roma descreve o enthusiasmo indiscriptivel com que, na presença de um regimento francez, foi celebrada a cerimonia da denominação de "Rua Marne" á rua principal da capital italiana.

* * *

A FISCALIZAÇÃO DOS GENEROS BRASILEIROS DE EXPORTAÇÃO

Paris, 15 — (A. A.) — Causou a melhor impressão nos mercados do Havre e Marselha a inauguração do serviço de fiscalização de generos alimenticios exportados pelo porto do Rio de Janeiro, instituido pelo Ministerio da Agricultura do Brasil.

* * *

A VIAGEM DO CONDE DE LUXBURG

Buenos Aires, 15 — (A. A.) — A chancellaria nacional recebeu communicação de que o vapor "Suecia", em cujo bordo viaja o conde de Luxburg, ex-ministro allemão nesta capital, recem-chegado ao porto de Halifax, seguirá directamente viagem para Gottemburgo, onde deverá chegar no dia 28 do corrente.

* * *

REVOLTA DE PRISIONEIROS

Londres, 15 (A. H.) — Os jornaes de Amsterdam noticiam que os prisioneiros francezes e britannicos, empregados na construcção da estrada de Gand, se revoltaram, em consequencia dos máos tratos que as autoridades allemãs lhes infligem e da má alimentação insufficiente.

Segundo informam esses jornaes, travou-se uma luta entre os prisioneiros e os guardas, tendo sido feridos dois francezes, tres britannicos e dez allemães.

DE PORTUGAL

A regulamentação do serviço de navegação

Lisboa, 15 ("Correio da Manhã") — *O ministro dos Transportes assignou um decreto, organizando o movimento da marinha mercante, calcado nos moldes do Commissario de Abastecimento da Hespanha.*

Toda a tonelagem fica á disposição do governo, obrigando-se as companhias de navegação a seguir a rota indicada pelo governo.

Os armadores são obrigados a diminuir a quantidade de fretes dos artigos de primeira necessidade.

O Estado fica com o direito de aproveitar-se dos navios que desrespeitem as disposições do decreto.

Abertura do Congresso

Lisboa, 15 — (A. H.) — Abriu-se hoje o Congresso Legislativo da Republica.

Actos do governo

Lisboa, 15 — (A. A.) — Foram publicados os seguintes decretos do governo: augmentando os fundos destinados á obra de Assistencia desta capital; remodelando os serviços administrativos do Ministerio do Interior e modificando o regulamento da Guarda Republicana.

Os festejos de 14 de julho

Lisboa, 15 (Correio da Manhã) — *Tiveram grande brilhantismo os festejos commemorativos de 14 de julho.*

Em beneficio dos mutilados

Lisboa, 15 (Correio da Manhã) — *O presidente da Republica, sr. Sidonio Paes, assistiu hoje á festa sportiva em beneficio dos mutilados da guerra.*

Os trabalhos do Congresso

Lisboa, 15 (A. H.) — O Congresso, logo depois de installado, elegeu as commissões de verificação de poderes.

O sr. Celorico Gil, deputado independente, escolheu um logar na direita da Camara, ficando a seguir aos representantes monarchicos.

* * *

DESTRUIÇÃO DA ESTAÇÃO DE GLADBACH

Haya, 15, (A. H.) — *Les Nouvelles* annunciam que, na noite de 12 para 13 do corrente, os aviadores alliados bombardearam e destruiram a estação de Gladbach.

* * *

OS INGLEZES AVANÇAM A SUA LINHA

Londres, 15, (A. H.) — Communicado do marechal sir Douglas Haig:

"O numero total dos prisioneiros que fizemos hontem, no bosque de Ridge, foi de 323.

Mais uma vez avançámos ligeiramente a nossa linha nas proximidades de Villers-Bretonneux.

Os nossos aviões bombardearam violentamente os desvios e installações ferroviarias de Roulers, os depositos de munições inimigos em Warnetos e Bapaume, as docas de Bruggas e os dragadores inimigos, em Zeebrugge."

* * *

O SR. ALBERT THOMAZ ACCUSADO DE RETARDAR A PAZ

Paris, 15 (A. H.) — O *Matin* conta que, por occasião da reunião do Conselho Federal Socialista, o sr. Albert Thomas, ex-ministro das Munições, foi accusado de ter com as suas manobras retardado a hora da paz.

"Alguem, accrescenta esse jornal, lhe disse: se, quando fostes ministro, tivesseis acolhido a carta do imperador Carlos I, como ella merecia, talvez hoje a guerra estivesse terminada."

Ao que o sr. Albert Thomas, muito commovido, respondeu:

"Vivo com esta idéa bem enraizada dentro de mim, que a paz era impossivel em 1917."

Passando a explicar longamente a acção diplomatica que se seguiu ao recebimento dessa carta, o sr. Albert Thomas justificou a conducta do sr. Ribot, então presidente do Conselho.

"O sr. Ribot, disse o chefe socialista, teve motivos para não communicar a carta ao Conselho de Ministros, pois esse documento lhe tinha sido communicado sob a fé de juramento."

Concluindo, o sr. Albert Thomas disse que não queria romper a unidade socialista, mas que, se fosse impossivel definir a politica do partido, era necessario que as diversas tendencias se affirmassem sem equivocos.

-:- ULTIMOS -:-

AS ALTERNATIVAS DOS CHOQUES ENTRE AS TROPAS YANKEE-FRANCO-ITALIANAS

Paris, 15 — (A. H.) — Communicado das 23 horas:

"O ataque allemão desfechado esta manhã proseguiu durante todo o dia de uma e outra parte de Reims com egual violencia. A oeste de Reims travaram-se encarniçados combates na região de Reuilly, Corthiez e Vassy ao sul do Marne, que o inimigo conseguiu atravessar em alguns pontos entre Fossoy e Dormans. Um contra-ataque violentamente levado a effeito pelas tropas americanas rechassou a margem norte os elementos inimigos tinha mattingido a margem sul a oeste de Fossoy. Entre Dormans e Reims, as tropas franco-italianas resistem tenazmente na linha Chatillon-sur-Marne, Cuchery, Marfaux e Bouilly. A lest ede Reims o ataque inimigo, que se estendeu de Sally até Main de Massiges, chocou-se de encontro a uma defesa irreductivel. O inimigo, apesar de multiplos esforços contra Prunay, região norte de Proesnes e Souain, não póde prejudicar a nossa posição de combate."

* * *

O PRESIDENTE WILSON INTERESSA-SE PELA ACTUAL BATALHA

Washington, 15 ("Correio" da Manhã"). — *Afim de obter informações sobre o curso da batalha que neste momento se está travando na França e na qual estão interessadas as tropas norte-americanas, o presidente Wilson esteve hoje no gabinete do sr. Baker, ministro da Guerra, durante longo tempo. O ministro da Guerra trabalhava então em companhia do general March, chefe do Estado-Maior, que mostrou ao sr. Wilson mapaps da região onde combate o exercito do general Pershing.*

* * *

O GENERAL GARCIA ROSADO PARTIU PARA A FRANÇA

Lisboa, 15 — (A. A.) — Partiu para a França e Inglaterra o general Garcia Rosado, commandante das tropas portuguezas que operam nos campos de batalha da França. Em sua companhia seguiram tambem o coronel Sinel Cordes, chefe do Estado Maior do Exercito, e varios officiaes de patente superior.

O embarque dos referidos militares foi grandemente concorrido.

* * *

DECLARAÇÕES DE BONAR LAW

Londres, 15 — (A. H.) — Na Camara dos Communs, o sr. Bonar Law declarou que o inimigo desfechou um ataque por centro Remis e na mesma distancia frontal para ambos os lados daquella cidade.

Numa frente de 36 kilometros, os allemães penetraram numa profundidade de quatro a cinco kilometros.

Ao sul do Marne, os Americanos, com um brilhante contra-ataque, repelliram o inimigo, fazendo mil prisioneiros. (*Applausos*). A léste de Reims, o inimigo foi completamente repellido com grandes perdas.

O sr. Rueiman disse que a Camara desejava apresentar as suas felicitações, não só ás tropas francezas, como tambem ás americanas que não pela primeira vez davam agora provas do seu valor num momento critico (*Applausos*).

Annunciou tambem o sr. Bonar Law que o sr. Lloyd George tinha estado em communicação telephonica com o Quartel General em França e que pelo Generalissimo Foch lhe fôra declarado que estava extremamente satisfeito com os resultados da batalha de hoje. (*Applausos*).

-:- INTERIOR -:-

BAHIA

A commemoração do 14 de julho

S. Salvador, 15 (A. A.) — Esteve brilhantissima a festa de hontem, em commemoração ao 14 de julho, aqui promovida pelo "Imparcial". O Polytheama, onde foi levada a effeito a commemoração da grande data, esteve repleto, ali estando presente a mais distincta representação de todas as classes sociaes da Bahia. Presidiu a festa o general Ramalho, cercado de autoridades civis e militares.

O Polytheama apresentava bella ornamentação, estando profusamente illuminado. Bandas militares executaram a Marselheza e o Hymno Nacional e alumnas dos collegios da capital entoaram a Marselheza que foi, como o nosso hymno, ouvida de pé.

Falou em seguida o professor Pinto Carvalho que produziu uma oração á altura de seu talento, um discurso verdadeiramente notavel que arrancou vivos applausos.

Ao terminar os consules das nações alliadas offereceram-lhe uma "corbeille". Discursou depois a senhorita Guiomar Sampaio, que em impressionantes palavras, em nome da alma feminina da Bahia, saudou a data que ali se commemorava. Orou ainda o sr. Antonio Petersen, consul da Belgica aqui, que foi muito applaudido.

As bandas militares que abrilhantavam a festa executaram então os hymnos belga, inglez, americano, japonez, italiano e portuguez que foram ouvidos de pé pela numerosa assistencia. Falou por ultimo o sr. Paul Bizel, consul da França que fez uma peroração eloquente, arrancando enthusiasticos applausos.

O governador do Estado deixou de comparecer por doença de sua esposa.

PARÁ

As dividas externas do Estado

Belem, 15 (A. A.) — Por conta do semestre passado, o governo do Estado, enviou para Londres 42.000 libras, sendo 30.000 para o pagamento do "funding", e 12.000 para a amortização do emprestimo de 1910, num total de 762:273$020.

As remessas do Thesouro estadual estão se fazendo pontualmente desde o inicio do "funding". Desde fevereiro do anno findo tem sido enviada quota superior á consignada no contrato, que deverá terminar definitivamente em outubro proximo, ficando resgatado com tres mezes de antecedencia.

Uma lei municipal combatida

Belem, 14 (A. A.) — (Retardado) — A *Folha do Norte* publica um artigo combatendo a lei do Conselho Municipal n. 810, votada e sanccionada de afogadilho. Essa lei autoriza a Intendencia a receber 50 °|° de apolices de 1.414 devedores, acceitando-os em pagamento dos impostos até 1917, determinando a multa de 10 °|° para novembro e de 20 °|° para dezembro. Dahi em deante a lei não tem effeito. Essa lei beneficiava muito o vogal Sabino Silva, possuidor do maior numero de apolices, cujo valor nominal é de um conto de réis, sendo cotadas a 340$, passando depois da lei á cotação de 500$000, compradas no mesmo local.

O presidente da Associação Commercial recebeu um abaixo-assignado subscripto por avultadissimas firmas do commercio, pedindo intervir junto ao governador, afim de sustar os effeitos da citada lei.

MINAS GERAES

Assembléa de funccionarios publicos em defesa da classe

Bello Horizonte, 15 (A. A.) — Teve grande imponencia a assembléa dos funccionarios, convocada hontem para deliberar sobre as necessidades da classe e pleitear o augmento dos seus vencimentos.

Compareceu á assembléa avultado numero de funccionarios, tendo vindo de todos os pontos do Estado delegações, em inteira solidariedade pensamento.

Foi acclamado presidente da assembléa o dr. Francisco Peixoto, que convidou para secretarios o dr. Alexandre Drumond e o major Antero da Silveira.

Expostos os fins da reunião, foi apresentada uma proposta, assignada por grande numero de funccionarios indicando que ficasse constituida uma grande commissão, incumbida de promover perante os poderes publicos o augmento, mesmo transitorio, dos vencimentos dos funccionarios, titulados ou empregados contratados, diaristas, etc.

Essa commissão compõe-se das seguintes pessoas: desembargador Arnaldo de Oliveira, drs. Alvaro da Silveira Carvalhaes Paiva, Francisco Peixoto, Joaquim Paula e Ernesto Sperling, coronel Vieira Christo, majores Castorino Magalhães, João Leal e Raymundo Felissimo, d. Helena Penna e os srs. Arthur Joviano, Hermano Lott e o dr. Levy Coelho.

Essa commissão, que tem amplos poderes para agir, reunir-se-á brevemente para eleger o seu presidente, vice-presidente e thesoureiro, organizar commissões e subcommissões e redigir um memorial aos poderes publicos.

O funccionalismo está esperançado por uma solução favoravel a essa pretenção justa deante da carestia da vida.

RIO GRANDE DO SUL

O gerente do Banco do Brasil

Porto Alegre, 14 (A. A.) — Retardado — A chamado da directoria do Banco do Brasil, seguirá hoje para o Rio de Janeiro o sr. Arthur Botelho Junqueira, gerente da agencia daquelle banco aqui.

Durante a sua ausencia, occupará aquelle cargo o sr. Luiz Giglio, contador.

A falta de transportes

Porto Alegre, 15 (A. A.) — Não obstante as reclamações feitas, o commercio desta praça continúa lutando contra a falta de meios de transporte para as suas mercadorias que se destinam a diversos pontos do interior do Estado. Durante a semana finda poucas casas commerciaes conseguiram embarcar suas mercadorias.

A The Texas Company officiou á Associação Commercial, solicitando a sua intervenção junto aos poderes competentes para conseguir que um vapor do Lloyd Brasileiro vá aos Estados Unidos para transportar o kerozene e a gazolina daquelle paiz para o consumo exclusivo do Rio Grande.

Attendendo ao pedido que lhe fizera aquella corporação, o dr. Borges de Medeiros, presidente do Estado, encaminhou o pedido da The Texas Company ao ministro da Fazenda.

O annunciado movimento operario

Porto Alegre, 15 (A. A.) — Os jornaes desta capital ouviram o sr. Vigo Colin, presidente da Federação Operaria, relativamente á noticia que circulava sobre uma grève que estaria marcada para hoje.

Disse o sr. Colin que as associações operarias, ligadas á Federação, achavam-se todas congregadas para uma parede pacifica de protesto contra a situação afflictiva de todos os seus membros e de grande parte da população, pelo extraordinario augmento dos preços dos generos de primeira necessidade. Accrescentou, porém, que resolvera aguardar a solução do telegramma que a Federação Operaria passará ao sr. presidente da Republica.

O naufragio do "Induna"

Porto Alegre, 15 (A. A.) — O consul da Italia aqui recebeu um telegramma do agente consular italiano na cidade do Rio Grande, no qual este communica ter recebido um radiogramma dizendo que o vapor italiano "Principe di Udine" chocou, nas alturas da costa do Rio Grande do Sul, com o vapor inglez "Induna". Este, devido á grande avaria que recebeu, foi a pique em pouco tempo.

O "Principe di Udine" conseguiu salvar a tripulação do "Induna".

PARA A CENTRAL DO BRASIL CHEGOU HONTEM CARVÃO

Veiu tambem kerozene e gazolina para a Standard Oil

Procedente de Baltumore e escalas, com 76 dias de viagem, chegou hontem no nosso porto a galera norte-americana "Kalliope".

Esse barco, que fez excellente viagem, traz cerca de 3.000 toneladas de carvão, consignadas á Estrada de Ferro Central do Brasil.

A "Kalliope", depois das visitas das autoridades do porto, foi fundear nas proximidades da estação maritima afim de descarregar o combustivel que traz para a nossa principal via-ferrea.

Tambem entrou hontem em nosso porto o vapor norte-americano "Starlite" procedente de Nova York, com escalas pela Bahia, trazendo grande carregamento de kerozene e gazolina em cerca de 40 mil caixas.

Esses oleos combustiveis vêm consignados á Standar Oil Company.

O "Starlite" fez o percurso em 46 dias, e na Bahia descarregou parte daquelle artigo, que vinha consignado á mesma praça.

Agua da Belleza
A PEROLA DE BARCELONA
E' o melhor preparado para a cutis
(C 1449)

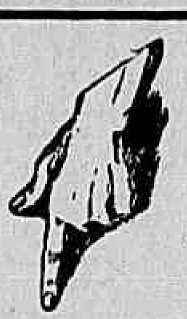

É UMA MONSTRUOSIDADE

dar-se medicamentos alcoolicos ás creanças

Para o seu organismo delicado o remedio ideal é a

EMULSÃO "de SCOTT."

(C. 515)

Mais um bigamo ás voltas com a policia

O padeiro Matheus da Silva Estrella, casado, em Portugal, com Maria do Carmo, deixou a terra e veiu para o Brasil, sem nunca mais se incommodar com a esposa.

Passado algum tempo, começou elle a arrastar aqui a aza a Guilhermina Ferreira, acabando por pedil-a em casamento. O enlace se fez na 2ª Pretoria, em 7 de outubro de 1916.

Succede, porém, que um conhecido de Matheus, recentemente chegado, denunciou o seu casamento, em Portugal, á esposa daqui. Esta, acompanhada de um filhinho, foi á presença do 1º delegado auxiliar e denunciou o caso.

De posse da queixa, a autoridade ouviu Guilhermina Ferreira, cujas declarações reduziu a termo, e está processando o bigamo.

Matheus da Silva residia ultimamente, á rua da Alfandega n. 175.

Leveza de pés, olhos brilhantes, corpo activo, tudo se segue ao tomar, por algum tempo, as

Pequenas Pilulas de Reuter!

Estas pilulas fazem desapparecer toda a depressão physica ou mental, melhoram o appetite, produzem um somno tranquillo, e a pessoa sente-se mudada e com actividade para tudo.

(C. 478)

CHEGOU HONTEM AO RIO UM CARGUEIRO RUSSO

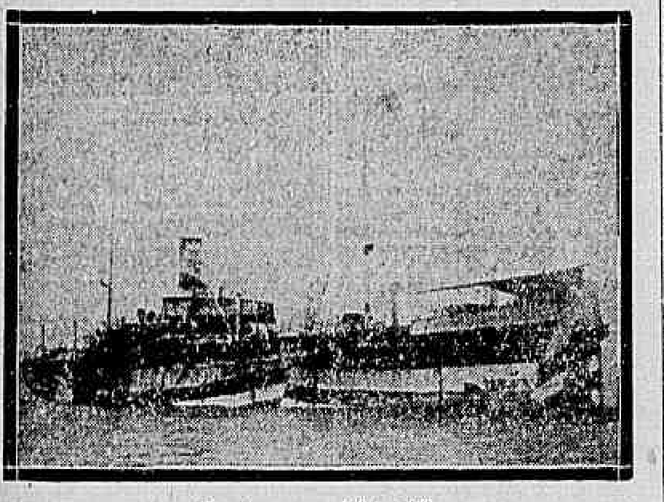

O vapor russo "Irtysch"

O cargueiro de nacionalidade russa "Irtysch", com a sua pintura camouflada, entrado hontem pela manhã, e trazendo grande carregamento de carvão para a firma Lage Irmãos, além de constituir uma novidade, por não chegar ao nosso porto, ha longo tempo, um vapor hasteando o pavilhão do ex-imperio moscovita, trouxe a seu bordo, entre os 65 homens de sua guarnição, o marujo brasileiro João Marques Coelho, natural de S. Paulo, nascido em Sorocaba e que pertenceu a um dos navios do Lloyd.

Coelho, assediado pela reportagem de serviço no mar, contou o que sabia e foi colhendo dos poucos tripulantes russos que ainda estão no navio.

E assim se soube que o "Irtysch", desde 1914, no principio da guerra, se entregava ao transporte de mercadorias entre os portos da America do Norte, no Pacifico, e o porto de Vladisvostock, na Russia Asiatica.

Quando rebentou o movimento revolucionario de Kerensky, o "Irtysch" já havia zarpado de Vladivostock e após uma longa travessia chegava a Nova York.

Ao saberem os tripulantes do "Irtysch" do que occorrera em seu paiz, [illegible] um conflicto a bordo, dividindo-se a guarnição em partidarios de Kerensky, de Lenine e Trotzky e outros imperialistas.

A policia de Nova York teve de intervir, fazendo desembarcar os revoltados.

Não havia mais carvão nem viveres a bordo. O commandante foi um dos que tiveram de deixar o navio, acompanhado de tripulantes que o quizeram seguir.

De accordo com a empresa consignataria do navio, foi occupar o commando do "Irtysch" o capitão norte-americano H. Evans, sendo a guarnição, que estava desfalcada, completada com tripulantes de outras nacionalidades, entrando nessa occasião para o serviço de bordo o marujo Coelho.

O "Irtysch" pertenceu á Russian Volontier Fleet Association; tem 375 pés de comprimento, 55,1 de largura e 26 de calado.

Foi construido em 1901, pela firma Lang Sons & Comp. Limited, de Sunderland.

Agua purgativa de Queiroz "A RUBINAT BRASILEIRA"
Deposito: Sociedade de Productos Chimicos "L. QUEIROZ". 102, Rua Theophilo Ottoni, 102. — RIO DE JANEIRO. (C. 1451)

Sociedade Brasileira Protectora dos Animaes

Communica-nos esta Sociedade que, melhorando seus serviços veterinarios, tem na séde social os seguintes veterinarios: dr. Octavio Dupont, medico veterinario, lente de Pathologia e clinica medicas da Escola Superior Federal de Agricultura e medicina veterinaria; dr. Victor Hugo de Jesus, do Instituto Oswaldo Cruz e da Escola Veterinaria do Exercito.

O primeiro dá consultas ás segundas, quartas, quintas e sextas-feiras, das 3 ás 4 horas da tarde; e o segundo diariamente das 11 á 1 hora da tarde.

As consultas aos socios, na séde, será gratuitas.

ACADEMIA DE ALTOS ESTUDOS

Reunir-se-á amanhã quarta-feira, 17 do corrente, ás 11 1|2 horas, no Instituto Historico e Geographico Brasileiro, a Congregação da Academia de Altos Estudos.

Directoria da Instrucção Publica

Actos do director geral:

Designando:

Tasso Leite, inspector de alumnos, para o Instituto Profissional João Alfredo;

Odette das Mercês Teixeira, substituta, para a 5ª mixta do 3º;

Altino Costa, substituto, coadjuvante, para a 1ª masc. nocturna do 4º;

Joaquim Gomes Ribeiro, substituto coadjuvante, para a 2ª feminina nocturna, do 8º.

Transferindo:

Angelica do Valle Dutra e Mello, 1ª classe, para a 3ª feminina do 7º.

Requerimentos despachados:

Pelo director geral:

Arthur Alfredo Jendretzky — Não póde ser attendido;

Napthaly Ferreira da Silva Santos — Certifique-se.

Pelo secretario geral:

Francisca Pinto Pinheiro Chagas — Prove com attestado medico o que allega.

Primeiro Congresso Brasileiro de Prothese Dentaria

Tem sido recebida com enthusiasmo por todos os recantos do paiz a noticia da proxima reunião, nesta capital, do Primeiro Congresso Brasileiro de Prothese Dentaria.

A' séde provisoria do Congresso, á rua da Assembléa n. 92, chegam diariamente cartas, telegrammas e jornaes dando conta do grande successo que tem tido por toda a parte a feliz iniciativa da Associação Central Brasileira de Cirurgiões-Dentistas, que, em tão boa hora, quando a prothese está em evidencia nos hospitaes de sangue, na Europa, se lembrou de reunir em congresso os dentistas brasileiros, para trocar idéas e tornar bem conhecido de todos o progresso que nos ultimos tempos tem feito em nossa patria a prothese dentaria.

Já foram organizados *comités* de representação em todos os Estados do Brasil, sendo para os mesmos nomeados os mais illustres profissionaes.

Entre o grande numero de adhesões recebidas, figuram as dos drs. Severino da Silva, Guedes de Mello, Frederico Eyer, Agnello Cerqueira, Armando Joppert, Luiz de Aguiar (da Bahia), Lucrecio Moreira Magalhães, Sylvestre Moreira, Sebastião Jordão, director da Escola Livre de Odontologia do Rio de Janeiro; João de Almeida Brito Junior, Luderites Ramos, José Carlos Arantes Nogueira, Donatario de Oliveira Bemfeito, Escola de Pharmacia e Odontologia de S. Paulo, J. Cavalcante, Monteiro de Barros, J. Fernandes Costa, J. B. de Freitas Mello, Alberto Attademo, Octavio de Castro, Paulo Baptista Pereira, Nycéu Dantas, Onofre de Andrade, Alberto de Moura Pereira, Roberto Etchebarne, Cirne Lima, José Augusto de Castro Ferraz, Hugo de Andrade, etc.

Os ladrões de fios telephonicos e a acção da policia

A policia de Iguassú acaba de lavrar um tento, descobrindo uma quadrilha de ladrões de fios telephonicos, quer da Light, quer do Telegrapho Nacional, prendendo um delles de nome Florentino Botelho, de que as autoridades do 14º districto conseguiram uma confissão detalhada dos planos da quadrilha, apprehendendo em casa de intrujões grande quantidade de fios, avaliados em cerca de cinco contos de réis.

O sub-delegado de Iguassú, sr. Alfredo de Souza Braz, descobrindo a quadrilha, para aqui veiu e com o delegado Mendes Diniz entrou a investigar, apurando que Florentino, com quem então certa vez viajára, era um dos membros da referida quadrilha.

Florentino, preso, declarou que agia de cumplicidade com Raymundo Pacheco da Silva, e a esposa deste, Anna Pacheco da Silva, residentes á rua General Caldwell e a quem vendia os fios roubados, muitos dos quaes foram apprehendidos. A policia apprehendeu ainda fios no valor de sete contos, nas firmas Jordão & Comp., á rua General Caldwell n. 64, e José Ferrari, á mesma rua numero 65.

Nas diligencias effectuadas foram apprehendidas tambem pedras do Correio com os dizeres "Correio — Brasil", e zinco da Central.

A policia, continúa nas suas apprehensões e diligencias, prender os demais membros da quadrilha, cujos nomes elal occulta.

PÓ de ARROZ MILA
Inegualavel em: Adherencia, Perfume, Pureza e Preço. Caixa 2$500. Na perfumaria A' GARRAFA GRANDE, rua Uruguayana, 66 e perfumarias de 1ª ordem. (C. 452)

Não fez a "boia" pagou com o lombo

Waldemar Augusto de Castro, mora á rua Fonseca Telles n. 8, com sua amasia Antonia Maria da Conceição.

Hontem, cerca das 8 1|2 horas da noite, chegou elle a casa, de volta do trabalho, e não encontrou a "boia" prompta. E, só por isso, aggrediu, com um pão, a companheira.

A policia do 10º districto, prendeu-o e autuou em flagrante.

Maria Antonia, apresentando varios ferimentos pelo corpo, foi medicada pela Assistencia.

TRIPHOL (NOVO REMEDIO). Tonico geral do organismo, o mais activo. RECALCIFICA, REMINERALISA, ENGORDA. — Vidro, 3$500, em qualquer pharmacia. (C. 1247)

Morreu na via publica

Um mendigo que era visto sempre nas immediações do Posto de Assistencia, conhecido pelo vulgo de "Gallo", de 40 annos presumiveis, foi accommettido de uma syncope hontem, á tarde, vindo a fallecer.

O seu cadaver foi removido para o Necroterio da Policia.

Onde está Attilia ?

Hontem, á noite, o sr. Ranulpho Roberto de Paula, morador á rua Figueira de Mello n. 362, communicou ás autoridades do 10º districto, que de sua casa desapparecera a sua tutelada Attilia dos Santos, com 10 annos, branca.

A policia está diligenciando para descobrir o paradeiro da desapparecida.

THEATROS & CINEMAS

PRIMEIRAS

OS "FILMS" DE HONTEM NOS NOSSOS CINEMATOGRAPHOS

Programma de primeira ordem é o que o Odeon está exhibindo desde hontem, dia de mudança do cartaz. Quando o film não fosse realmente um trabalho de valor bastaria o nome de Alice Brady para attrair a attenção do publico. "A Dansarina" é um empolgantissimo film de enredo encantador, delicado, e emocionantemente desempenhado por parte da famosa artista americana.

"O mysterio da velha casa," cinedrama de amor e de aventuras, em cinco actos, é o film que o Cine Palais offerece aos seus inhumeros frequentadores. [illegible]

[illegible] Louise Huff, que passará dentro em breve a ser uma das dilectas da nossa platéa.

Leda Gys, a notavel actriz italiana reappareceu hontem na téla do Phenix em um dos mais bellos trabalhos que aqui têm sido exhibidos nestes ultimos tempos: *A vida e a morte*, empolgante drama a que o choque de oppostas paixões empresta vida e relevo.

De um lado Lorenzo de Sarri, joven rico e magistrado inflexivel, e o seu intimo amigo Paulo Losanna, ambicioso, leviano e vingativo; do outro, Leda, sentimental, amada por De Sarri, mas amante apaixonada do pintor Gilberto Amati. O papel de Leda de Sarri é uma das melhores creações da famosa interprete desse drama.

O Parisiense offerece ao seu publico um programma excepcional. Além dos dois primeiros episodios de *Os mysterios de Barcelona*, uma producção interessantissima da Hispano Film, que entra auspiciosamente a conquistar os applausos do publico, além da cinenovella extrahida da obra celebre do mallogrado escriptor d. Antonio Atadill, o programma inclue mais uma pellicula altamente dramatica de Aquilla, cujos successos são ruidosos e successivos no *écran*, *A presa*, interpretada pela *elite* artistica da grande fabrica.

Tambem o Ideal exhibe em "première", além de *Idolatria*, por Louise Glaum, o encantador film da Fox, *O sonho de todas as moças*, ultima creação de June Caprice. *O sonho de todas as moças* descreve as aspirações juvenis do bello sexo, descriptas com extraordinaria capacidade artistica, delineadas com perfeição, entrelaçadas de acenos de malicia, buriladas com a graça dos meneios de June Caprice, que representa a caricia, a brandura, a suavidade, o chiste, o espirito fino, a elegancia e os mais irresistiveis attractivos, que a tornam admirada e fortemente querida do nosso publico.

Depois da batalha, 6 actos de paixão, valor e coragem, pelo extraordinario artista Dustin Farnum; e *O crime do dr. Sylvestre*, magnifico trabalho de Renée Sylvaire, são os dois films de successo que figuram no "écran" do Ideal.

Finalmente, o Paris, que acompanha de perto todos os triumphos dos outros cinematographos da Avenida, offerece até quinta-feira, este soberbo programma: *A vida e a morte*, bellissimo drama em 5 actos, por Leda Gys, e *A presa*, commovente drama da vida real, em 4 extensos actos.

* * *

CARTAZ DO DIA

THEATROS

CARLOS GOMES — "Maxixe" (revista). A's 7 3|4 e 9 3|4.

LYRICO — Concerto de Rubinstein (despedida). A's 9.

PHENIX — "A vida e a morte" (drama cinematographico). Variedades no palco. De 1 1|2 ás 10 1|2.

RECREIO — "Boccacio" A's 8 3|4.

REPUBLICA — "O sonho da pastora" (opereta). A's 8 3|4.

S. PEDRO — "La fiammata" (comedia). A's 8 3|4.

S. JOSE' — "O caradura" (revista). A's 7, 8 3|4 e 10 1|2.

TRIANON — "A bisbilhoteira" (comedia). A's 8 e 10.

CINEMAS

AVENIDA — "Estranha influencia" (drama).

AMERICANO — "Espirito de luta" (drama) e "My little boy" (drama).

BOULEVARD — "Herança perdida" (comedia); "As 7 perolas" (drama); "A dominadora" (drama).

CINE PALAIS — "A tentação e o homem" (drama).

IDEAL — "O sonho de todas as moças" (comedia) e "Idolatria" (drama).

IRIS — "Depois da batalha" (drama) e "O crime do dr. Sylvestre" (drama).

MATTOSO — "Entre a mulher e o automovel" (comedia); "O caminho do destino" (drama) e "Alma" (drama).

MODELO — "Mlle Diabrete" (comedia); "Embaixada italiana" (actualidade) e "A heroina da independencia", (drama).

MAISON MODERNE — "A filha rapaz" (drama).

ODEON — "A dansarina" (drama).

PATHE' — "O sonho de todas as moças" (comedia).

PARISIENSE — "Os mysterios de Barcelona" (drama).

PARIS — "[illegible] e morte" (drama) e "A presa" (drama).

SMART — "O conde de Monte Christo" (drama) e "Noite nupcial" (drama).

* * *

RECLAMOS

THEATROS

S. PEDRO — A companhia da festejada actriz Clara Della Guardia despede-se hoje do publico carioca com um grandioso espectaculo. Constará elle da vibrante comedia *La fiammata*, em que aquella artista tem notavel trabalho.

* * *

RECREIO — A encantadora opereta de Suppé — *Boccacio*, que ha tantos dias faz as delicias do nosso publico, está a despedir-se do cartaz do Recreio. Quem, pois, ainda não viu a bella peça, que não falte hoje ao espectaculo da companhia Martins Veiga.

* * *

REPUBLICA — *O sonho da pastora*, que tem um interessante entrecho, que está montado a capricho e é desempenhado com brilho pela companhia Miranda, repete-se hoje, e parece que tão cedo não deixará o cartaz do Republica.

* * *

TRIANON — Teremos hoje, no Trianon, as ultimas representações da engraçadissima comedia *A bisbilhoteira*, que tanto tem agradado e tanta gente tem levado áquelle theatrinho, na *reprise* que ora é feita.

* * *

CARLOS GOMES — A hilariante revista *O maxixe*, que com tanto successo já deu entre nós dezenas de representações, volta hoje á scena, no Carlos Gomes, onde será levada nas duas sessões da noite.

* * *

PHENIX — *A vida e a morte*, vibrante film, pela consagrada actriz Leda Gys, é numeros attraentissimos, no palco, constituem o bello programma que as nossas gentis patricias terão hoje, no Phenix.

* * *

S. JOSE' — Novas representações, por entre geraes applausos, contará [illegible]

[illegible]

* * *

MUSICA

RUBINSTEIN DESPEDE-SE HOJE, NO LYRICO — [illegible]

* * *

A COMPANHIA ITALIA FAUSTA — *Barbacena*, 14 (A. A.) — Chegou hoje a esta cidade a companhia nacional dirigida pela actriz Italia Fausta, que anda em "tournée" pelo Estado, hospedando-se no Grande Hotel. A sua estréa será amanhã com a "Fedora", dando em seguida as peças "Mãe", "Ré Mysteriosa" e outras. Reina grande enthusiasmo entre a população para assistir a representação dessas peças pela apreciada artista patricia.

* * *

VARIAS NOTAS

"O MAXIXE" — Volta hoje á scena a interessantissima revista, que o malogrado escriptor *João Phoca* e *D. Xiquote* intitularam de *O Maxixe*. Isto equivale a dizer que esta peça vae provocar duas enchentes colossaes, nas sessões desta noite, no Carlos Gomes.

O "Maxixe" é uma daquellas rarissimas revistas que, fazendo rir a bandeiras despregadas, teem enredo justificado, situações comicas bem planeadas e ausencia de pornographia, o que lhe garante sempre a assistencia de numerosas familias.

* * *

UM BRILHANTE FESTIVAL — Edmundo Maia, um dos mais queridos artistas da companhia nacional do São José, annuncia para o proximo dia 30 do corrente o seu festival artistico, com um bellissimo programma, do qual fará parte a representação da querida revista de costumes cariocas, em 2 actos e 9 quadros "O Pistolão", em que Alfredo Silva tem um soberbo trabalho.

Edmundo Maia dedica a sua festa ao supplente de policia Santos Sobrinho.

* * *

O EXITO EXTRAORDINARIO DA FANTASIA "O CARA DURA" — Continúa obtendo ruidoso successo, e de certo assim marchará numa carreira triumphal até ao centenario, a encantadora fantasia — "O Caradura", original da distincta actriz patricia d. Guilhermina Rocha, musica do inspirado maestro Paulino Sacramento. A interessante peça, que tem feito affluir ao popular theatro grande massa de espectadores, repetir-se-á hoje novamente, nas tres sessões.

* * *

ESPECTACULO DE DESPEDIDA — A companhia Clara Della Guardia, tendo de embarcar amanhã, despede-se hoje da nossa platéa.

Occupando o tradicional theatro São Pedro, deu-nos ella uma série larga e magnifica de soberbos espectaculos, que mereceram a concorrencia de tudo quanto ha de mais distincto na sociedade carioca. E para fechar com chave de ouro exhibe-nos hoje "La fiammata", uma das melhores peças do seu repertorio.

* * *

"COMEDIA" — Foi distribuido mais um numero dessa revista theatral, que tem á sua frente os jornalistas Miguel Austregesilo e Levi Autran. Cheia de trabalhos interessantes e fartamente illustrada, "Comedia" é hoje justamente considerada por todos quanto se interessam pelo theatro.

* * *

"NO TEMPO ANTIGO" — Ainda não se póde realizar hoje a primeira representação da nova comedia de Antonio Guimarães — *No tempo antigo*, dando por esse motivo, esta noite, a empresa do Trianon, a despedida da comedia de Eduardo Schwalbach *A bisbilhoteira*.

Amanhã, então, teremos alli o novo original de Antonio Guimarães, cuja primeira representação está sendo ansiosamente esperada pelo publico carioca, e prova disso é a procura de bilhetes que vae sendo verificada na bilheteria do Trianon para a noite [illegible]

* * *

A PRIMEIRA REPRESENTAÇÃO D'"A BONECA" — [illegible]

Cine Boulevard
Boulevard 28 de Setembro 163
Tel. V. 3652
HOJE HOJE
Grandioso programma — 1ª projecção — Comedia em 2 actos
Herança perdida
2ª parte — 5º e 6º episodios de
As 7 perolas
3ª parte
"A Dominadora"
Grandioso film italiano, em 5 actos. (B 23546)

Cinema SMART
Boulevard 28 de Setembro 216
HOJE
O Conde de Monte Christo
1º episodio em 4 actos — "Edmundo Dantès"
Romance de Alexandre Dumas Pae. — Dividido em 8 episodios.
NOITE NUPCIAL
drama em 6 partes, desempenhadas pela Lydia Quaranta.
1ª sessão, ás 6 1|2 horas
(B 23239)

Cinema Modelo
Rua 24 de Maio 287
HOJE! — HOJE! — HOJE!
Programma sensacional
Mlle. Diabrete
4 actos por Dromira Jacobini
EMBAIXADA ITALIANA
1 acto documentario
Heroina da independencia
5 actos fortissimos por ALICE BRADY
(B 2591)

Cinema Mattoso
Praça da Bandeira
HOJE! — HOJE! — HOJE!
Programma sem egual!
CAMINHO DO DESTINO
5 actos por Enid Bennett
Entre a mulher e o automovel
2 actos comicos da Keystone
ALINA
Drama em 4 partes
(C. 2590)

Xarope de Limão Bravo e Bromoformio de QUEIROZ O PROMPTO ALLIVIO DA TOSSE — CATHARROS — COQUELUCHE. (C. 1448)

Machinas para industria e lavoura

Temos em stock, uma grande quantidade de machinas. Tal como calandres, serras, desintegradores, misturadores, peneiras, moinhos, etc. Edouard d'Alton rua Joaquim Silva n. 64. (C 3530)

O DELEGADO DO 20º DISTRICTO ACCUSADO DE UMA VIOLENCIA

Temos a accrescentar, acerca desta local, que não se trata do delegado do 20º districto, e sim do 22º; e tambem que a apprehensão da creança, a que se refere a noticia, foi feita em virtude de mandado do juiz da 1ª vara civel, por seu pae e tios.

DESIGNAÇÕES NO LLOYD BRASILEIRO

Foram feitas hontem as seguintes designações no Lloyd Brasileiro: 1º piloto do vapor *Benevente*, Durvalino Raposo Junior; 2º piloto do vapor *Laguna*, Manoel Figueiredo Couto; segundos machinistas: do vapor *Benevente*, Raul Coutinho Pinheiro, e do vapor *Prudente de Moraes*, Antonio Venancio Paiva, e praticante de taifeiro João Vieira Luz.

MOINHOS

Para farinha de mandioca, milho De grande producção, dotados dos ultimos aperfeiçoamentos. Ed. d'Alton, engenheiro constructor, 64, rua Joaquim Silva. (C 3531)

Unica e verdadeira cura da HERNIA ou

QUEBRADURA

SEM OPERAÇÃO, por meio da CINTA HERNIARIA ELECTRICA, do Instituto de Orthopedia Incruenta. Medalha de ouro.

Rio de Janeiro — Avenida Gomes Freire n. 124, esquina da rua do Rezende, em cima da pharmacia

No grande estabelecimento do conhecido especialista, os Srs. doentes encontrarão maravilhosos apparelhos feitos sob medida, para a contenção e cura das mais volumosas quebraduras.

Essas cintas electro-orthopedicas, sem nenhuma mola de ferro, leves, invisiveis e suaves, permittem ao enfermo montar a cavallo, fazendo qualquer trabalho ou fadiga, ficando completamente curado em pouco tempo, sem operação alguma.

O professor Lazzarini estará pessoalmente e gratuitamente ás ordens dos Srs. interessados até todo o dia

25 de julho

ULTIMOS CERTIFICADOS DAS PESSOAS CURADAS:

Illmo. Sr. Director Instituto Orthopedico, Rio.

Eu, subscripto, Carlo Desmaraes, declaro que soffrendo, depois de 40 annos de uma dupla Hernia Escrotal, que chegou a um volume de um grande melão, foi completamente reduzida e curada, adaptando o maravilhoso Cinto Herniario do Prof. Lazzarini, que me devolveu a saude e a vida. Com profunda gratidão subscrevo esta declaração para o uso que o Prof. Lazzarini pense melhor.

CARLO DESMARAES.

Empregado na Directoria do Armamento da Marinha, morando Nictheroy, rua S. Leopoldo n. 41, moderno e 11 antigo.

Obesidade, ventre caido, rins moveis curados com apparelhos especiaes. DAMA á disposição da Exma. Senhora Alberto, de 11 á 5. Trata-se por correspondencia. (B 23608)

SOCIAES

DATAS INTIMAS

Faz annos hoje a gentil senhorita Maria Guiomar Teixeira, estimada professora municipal.

—:— Passa hoje o anniversario natalicio do sr. Dermeval Carmelito de Mello, empregado no commercio.

—:— No dia 13 do corrente fez annos a gentil senhorita Anisia de Assumpção Medeiros, neta do coronel Antonio José de Assumpção Medeiros, conhecido capitalista e proprietario em Ponte das Garças, Estado do Rio.

—:— Completa hoje mais um anniversario natalicio a gentil senhorita Maria do Carmo Chaves, filha do coronel Alfredo Ramos Chaves, official reformado do Exercito.

—:— Conta hoje mais um anniversario natalicio a gentil senhorita Emerita de Oliveira Rodrigues, professora de portuguez na Escola Normal de Nictheroy.

—:— Festeja hoje o seu natalicio o menino Werther, filhinho do sr. Santos Duque Estrada Bastos.

—:— Vê passar hoje o seu anniversario natalicio d. Maria de Castro Garcia, esposa do sr. Servulo Garcia.

—:— Faz annos hoje o menino Henrique Paulo de Menezes Fazenda.

—:— Transcorre hoje o anniversario natalicio da gentil senhorita Jovelina Cruz.

—:— Commemora hoje o seu anniversario natalicio a gentil senhorita Ermelinda da Costa Mattos.

—:— Herilo Costa, applicado alumno do Gymnasio Federal, e filho do capitão do Exercito Leandro José da Costa, conta hoje mais uma primavera.

—:— Passa hoje o seu anniversario natalicio a sra. d. Aida Medugno, digna esposa do sr. José Medugno.

—:— Fez annos hontem a senhorita Julia Mattos Fernandes, dedicada auxiliar da secção de telephones da Light. A anniversariante que é muito estimada por todas as suas companheiras recebeu muitas felicitações.

—:— Entre risos e flores, festejou hontem mais um anniversario a gentil senhorita Bertha Pereira da Silva, filha do estimado negociante Manoel Pereira da Silva.

—:— Passa hoje o anniversario natalicio de d. Henriqueta Autunes Esteves, [illegible]

[illegible]

* * *

NASCIMENTOS

O lar do sr. Joaquim José Martins, empregado da Central do Brasil, e de d. Amelia Chagas Martins, foi augmentado, ante-hontem, com o nascimento de uma menina, que recebeu o nome de Elza.

* * *

MANIFESTAÇÕES

Por ter sido promovido pelo principio de merecimento, foi hontem muito cumprimentado [illegible]

* * *

FESTAS

Realiza-se hoje, á tarde, um "chá-dansante" que a directoria do Jockey Club offerece aos seus associados.

Será mais uma tarde de gala para o Jockey que é um dos mais elegantes clubs do Rio.

—:— Os hospedes do Magestic-Hotel, de Botafogo, preparam para hoje á noite, uma "soirée" dansante. Tocará a orchestra Fusellas.

—:— Está marcado para o proximo sabbado, o "chá-dansante" de caridade que algumas senhoras da sociedade preparam em favor das familias dos marinheiros que partiram para a guerra.

O "chá-dansante" terá logar nos salões do Club Naval e o ingresso será 5$000.

—:— Por occasião do seu anniversario natalicio, a senhorita Lilah Teixeira de Barros prepara para domingo proximo um "chá-dansante", na rua vivenda em Copacabana.

—:— Um grupo de senhoras da sociedade prepara para breve grandes festas em favor da Cruz Vermelha Brasileira.

Sabemos que o logar escolhido será a Quinta da Boa Vista.

—:— A senhora Jorge Lage abre hoje, á tarde, os salões da sua vivenda, á praia do Flamengo, para a primeira recepção semanal.

—:— Em favor da Cruz Vermelha Americana, sabemos que está sendo preparado um grande festival no Country-Club.

* * *

CONCERTOS

—:— A senhorita Pureza Marcondes, possuidora de uma das mais bellas vozes de mezzo-soprano, que temos no Rio, dará muito breve um recital no Salão dos Empregados do Commercio.

—:— A senhorita Accioly de Britto, 1º premio do Instituto, marcou para domingo proximo, ás 2 1|2 da tarde, o seu recital de piano.

* * *

ENFERMOS

Acha-se enfermo o padre Almeida Brito, vigario da ilha de Paquetá. O estimado sacerdote tem recebido muitas visitas dos seus parochianos e amigos. E' seu medico assistente o dr. Carlos Loureiro.

* * *

MISSAS

Reza-se hoje, ás 9 horas, no altar-mór da egreja de S. Joaquim, missa pelo primeiro anniversario do fallecimento do dr. Alfredo Sergio Ferreira, mandada rezar por sua familia.

—:— Realizou-se hontem, no altar-mór da egreja do Carmo, a missa do setimo dia pelo fallecimento de d. Maria Emilia Tati Pereira da Silva, esposa do sr. Elvino Pereira da Silva, guarda-livros da Companhia Nacional de Armazens Geraes.

A finada, que era formada pela Escola Normal de Nictheroy, gozava de grande estima e deixa tres filhos.

Fizeram-se ouvir, durante o acto religioso, que foi muito concorrido, os distinctos professores Humberto Milano, [illegible] Gomes e Barroso Netto.

* * *

FALLECIMENTOS

O sr. Manoel Moreira Lirio Junior amanuense da Repartição Geral dos Correios, e que ha longo tempo se achava enfermo, veiu hontem a fallecer.

O seu enterramento terá logar hoje, ás 4 horas da tarde, saindo da rua Archias Cordeiro n. 88, Engenho Novo, para o cemiterio de S. Francisco Xavier.

* * *

Tailleur (Especialidade no genero). Fazendas modernas, importadas directamente. Vendas á varejo. Rua Uruguayana 122. (C. 3420)

Ainda a questão dos estivadores

A policia do 11º districto teve hontem pedidos de garantias para alguns armazens do Cães do Porto, ameaçados pelos estivadores. Essas garantias foram pedidas pelos armazens 12, 13, 13 A e 14.

Para os mesmos foram destacadas praças de cavallaria, correndo tudo na melhor ordem.

Antigal DO DR. MACHADO. E' o melhor remedio, por via gastrica, para curar a syphilis. E' de gosto agradavel e não tem dieta. Vende-se em qualquer pharmacia. (C. 1238)

SOCIEDADE DE MEDICINA E CIRURGIA

A Sociedade de Medicina e Cirurgia realiza hoje, ás 8 horas da noite, no salão da Liga Brasileira Contra a Tuberculose, sob a presidencia do dr. Oswaldo de Oliveira, a 14ª sessão ordinaria do corrente anno.

Ordem do dia: — Communicações verbaes e por escripto.

PARA O RETIRO DOS JORNALISTAS

Por intermedio do seu consocio sr. Affonso de Magalhães Junior, a Associação Brasileira de Imprensa recebeu a importancia de 400$, producto de uma festa realizada no Excelsior Cinema, de Corumbá, Estado de Matto Grosso, em beneficio da construcção do Retiro dos Jornalistas, festa essa promovida pelo referido consocio.

Novo Concurso "VEADO"

79 Carteiras com 40 ESCUDOS cada uma!

Distribuidas pela Casa *VEADO* nos consumidores dos seus cigarros por meio da Loteria Federal de 20 de Julho de 1918.

79 PREMIOS no valor de:
ESCUDOS - 3160 - ESCUDOS!

que serão entregues a quem apresentar bilhetes fornecidos pela Casa *VEADO* com numeros eguaes aos primeiros 79 PREMIOS MAIORES da Loteria Federal de 20 de Julho de 1918.

— CONDIÇÕES: —

Quem apresentar na Casa *VEADO*, á rua da Assembléa numeros 94 a 98, o coupon aqui junto acompanhado de 10 VALES dos cigarros *VEADO*, receberá em troca UM BILHETE NUMERADO cujo numero correspondendo a um dos primeiros 79 premios maiores da Loteria Federal de 20 de Julho de 1918, terá direito á — UMA CARTEIRA DE COURO CONTENDO QUARENTA ESCUDOS, moeda Portugueza.

A troca de bilhetes para o Concurso terminará em 15 de Julho de 1918.

Os concorrentes residentes nos Estados devem remetter juntamente com os Vales e Coupons um enveloppe com o endereço para a remessa dos bilhetes e um sello de 100 rs. para o porte. Os endereços devem vir muito claros para não haver extravios

Os premios estão em exposição nas nossas Vitrines.

Corte este COUPON Junte-lhe 10 VALES dos cigarros *VEADO*

GRANDE MANUFACTURA DE FUMOS VEADO

Concurso "VEADO" — EM — 20 DE JULHO DE 1918.

e troque por um bilhete numerado para o sorteio, na COMPANHIA

Grande Manufactura de Fumos "VEADO"

Rua da Assembléa ns. 94 a 98

Caixa Postal, 1093. RIO DE JANEIRO. (C. 2651)

MATOU-O COM UMA PEDRADA!

O inquerito na delegacia do 10º districto

Um caso que, de pouca importancia, á primeira vista, veiu ter, no entanto, em um desenlace grandemente lamentavel.

Ha dias já, os menores Antonio Molinari e João Cunha, ambos com 9 annos, approximadamente, brincavam á rua General Argollo, em S. Christovam. E um desses, o João, apanhando de uma pedra, arremessou-a no outro. Antonio procurou livrar-se do projectil, mas não o conseguiu; foi por elle attingido na cabeça.

Chamada a Assistencia, foi o infeliz medicado, e, logo a seguir, removido, numa ambulancia, para o hospital.

O estado de Antonio aggravou-se, vindo elle a fallecer hontem, ás primeiras horas do dia.

O cadaver foi mandado para o Necroterio Policial, onde será necropsiado, pelo medico legista dr. Rodrigues Caó.

Sciente da morte ao infortunado menor, o delegado do 10º districto mandou instaurar inquerito.

João, ouvido, affirmou que, de facto, atirou uma pedra em Antonio, não julgando nunca produzisse tão desastroso resultado. Suas declarações foram tomadas a termo. Antonio é filho do operario Molinario, morador á rua General Argollo, 121, A; João mora á mesma rua, 123.

O inquerito proseguirá hoje.

Um operario do Lloyd longas horas sem soccorros medicos

Hontem, á 1 hora da tarde, o operario Antonio Cancella, portuguez, de 38 annos, solteiro e residente na rua Joaquim Silva, quando trabalhava nas officinas do Lloyd Brasileiro, na ilha do Mocanguê, na secção de caldeireiros, soffreu um accidente, do qual resultou um grave ferimento no pé direito, por lhe ter cahido sobre o mesmo uma pesada barra de ferro.

Aos gritos, alguns companheiros foram acudir-lhe e solicitaram da administração do Lloyd, naquella ilha, que o infeliz Cancella fôsse immediatamente transportado para Nictheroy, na Ponta Areia, afim de ser ali soccorrido, visto que na ilha não poderia ser medicado convenientemente.

Conduzido, em lancha, para a Ponta da Areia, o pobre operario ficou á espera, durante mais de duas horas, que apparecesse um medico para lhe pensar os ferimentos e prestar os necessarios soccorros.

A' vista de tão longa demora, e como o desventurado homem soffresse dôres atrózes, foi de novo posto numa lancha, e transportado para esta capital, removido para o cáes das Marinhas, á praça Servulo Dourado, onde ainda permaneceu até ás 5 horas, estirado numa estreita maca, aguardando o destino que lhe quizessem dar.

Finalmente, appareceu um enfermeiro, que, depois de ouvir Cancella, foi chamar a Assistencia Municipal, que o removeu para o Posto Central e de lá para a Santa Casa, onde ficou internado.

A CURITYBINA
FAZ DESAPPARECER:
Callos, Frieiras, Cravos, etc., etc.
(C 1459)

Com vistas ao prefeito

São innumeras as reclamações que nos chegam dos moradores da travessa S. Luiz. O trecho principal desta via publica, que vae da esquina da rua Bella de S. Luiz aos predios 39 e 41, parece um deposito de immundicias, sem que a Prefeitura tome a menor providencia, com prejuizo para a saude dos moradores, que pagam imposto como todo bom cidadão.

E' preciso que o dr. Amaro chame a attenção do funccionario competente para o infeliz trecho dessa travessa.

Diminuirá o Lloyd as horas de trabalho dos seus funccionarios ?

Em longa petição, dirigida hontem, ao dr. Osorio de Almeida, os funccionarios do Lloyd Brasileiro pediram a mudança do horario, nas diversas secções daquella empreza, o que equivale, a uma reducção de horas de serviço.

Allegam os peticionarios que anteriormente, isto é, no tempo em que o Lloyd estava subordinado ao Banco do Brasil, o horario era das 10 horas da manhã ás 4 da tarde, passando a ser augmentado de uma hora depois da administração do sr. Buarque de Macedo.

Os requerentes solicitam a reducção de uma hora, allegando que o trabalho é actualmente, no Lloyd, bastante exhaustivo.

O director do Lloyd, antes de despachar essa petição, mandou ouvir todos os chefes das repartições da mesma empreza.

Falleceu hontem o coronel Leite Borges

Portuguez de nascimento, o coronel Antonio José Leite Borges veiu muito moço para o Brasil. Dedicando-se á carreira commercial, conquistou, tanto pela sua dedicação ao trabalho, como pelo seu genio affavel e prestativo, um vasto circulo de relações.

Sentindo-se attraido pela politica, a ella se iniciou, ainda no antigo regimen, abandonando a vida commercial.

Exerceu então varios cargos de nomeação, inclusive autoridade policial.

Com o advento da Republica, o coronel Leite Borges fez-se chefe politico na freguezia do Sacramento, onde conseguiu ter incontestado prestigio, sendo eleito intendente municipal.

Recolhendo-se á vida privada, foi trabalhar no cartorio de tabellião do sr. Fonseca Hermes.

Alegre e jovial, sempre communicativo, o extincto era geralmente bemquisto e apreciado.

Deixa cinco filhos de seus dois matrimonios.

No Conselho Municipal fez o panegyrico do coronel Leite Borges o intendente Rodrigues Alves, que pediu o levantamento da sessão, em signal de pezar, pedido que foi unanimemente approvado.

O enterro effectuou-se hontem mesmo, á tarde, no cemiterio de S. João Baptista, com grande acompanhamento.

Um ex-cozinheiro da Armada viajou da Bahia, no vapor "Ocean", como clandestino

Hontem, quando o vapor cargueiro norueguez, *Ocean*, fundeou em nosso porto, recebeu a visita do sub-inspector capitão Bordini, de serviço na Policia Maritima, e a quem foi entregue, pelo commandante desse navio, o nacional Ernesto Borges de Carvalho, que clandestinamente viajou, por ter entrado ás occultas a bordo.

Conduzido Borges de Carvalho para a repartição do cáes Pharoux, explicou elle então que fôra levado a esse procedimento por sentir-se sem recursos, para vir para o Rio.

Era elle cozinheiro do scout *Bahia*, que seguiu para os mares da guerra.

Em S. Salvador, achando-se doente, fizeram-n'o desembarcar e lhe deram apenas 40$000.

Com essa insignificante quantia Ernesto póde apenas manter-se por alguns dias.

Depois, o pobre homem procurou as autoridades navaes na Bahia, pedindo-lhes uma passagem para esta capital.

Nada fizeram em favor do infeliz cozinheiro, que, sem recursos, tomou o alvitre de esconder-se a bordo do primeiro navio que viesse para o Rio.

O *Ocean* estava com a sua viagem marcada para 7 do corrente e, Ernesto, sabendo que o commandante desse vapor mandára contratar alguns homens como foguistas, encaminhou-se para o navio, e, quando aquelles homens subiam, elle facilmente entrou e foi esconder-se no porão. Na altura do pharol, de Amaralinas, foi o ex-cozinheiro do scout *Bahia* descoberto e apresentado ao commandante, que o fez trabalhar como foguista, para que pudesse comer.

Ernesto, ao ser apresentado ao coronel Bailly, inspector, declarou estranhar o procedimento do commandante do *Ocean*, que, o tendo obrigado a trabalhar, fel-o apresentar á Policia do Porto.

O coronel Bailly, não vendo crime algum no acto praticado por Ernesto, mandou-o em paz.

ESCOLA DE SARGENTOS DA GUARDA NACIONAL

Com toda a solennidade, inaugurou-se hontem, ás 9 horas da noite, a Escola Pratica dos Sargentos da Guarda Nacional, á rua Visconde do Rio Branco n. 47. Assistiram a esse acto muitas familias e officiaes do Exercito e da Guarda Nacional.

A escola tem um instructor, o tenente do Exercito, Joaquim Godoy de Vasconcellos. A directoria da escola é a seguinte: presidente, Alvaro Moreira da Silva; director do patrimonio, José Vieira de Mello; director-secretario, Emilio Figueiredo; commissão de syndicancia, José Gonçalves, José Penha Chagas, e Quintino Fernandes Carvalho.

Realizada a inauguração, o tenente instructor saudou a imprensa, em nome da escola, sendo trocadas varias saudações. O salão achava-se profusamente ornamentado, sendo servida uma lauta mesa de doces.

Durante á cerimonia, tocou a banda de musica da Brigada Policial.

PERMISSÃO PARA A VENDA DE UMA LANCHA

O ministro da Fazenda, despachando o requerimento de Alvaro Leal Bittencourt, solicitando permissão para vender á Max Jonk a lancha "Tupy", de sua propriedade, mandou que o requerente venha por intermedio do tabellião, declarando o preço da venda.

Federação Espirita Brasileira

COMMUNICAÇÃO DO ALTO ESPIRITO DE LUDUVICUS

Em convivio particular, quatro espiritas que costumam uma vez por semana reunir-se para conversar sobre questões de philosophia espirita tratavam de prescrutar as relações entre o espiritismo e o occultismo, preoccupando-se com o facto de terem alguns espiritas convencidos, abandonado suas crenças pelas do occultismo.

No fim daquella agradavel e instructiva conversação, um dos quatro, que é medium desenvolvido, foi tomado docemente por um bom espirito que saudou-os e pediu permissão para interferir na discussão, dizendo:

"Eu vi uns homens, que estudaram uma doutrina cujos principios abraçaram, *corpore et animo* porque consubstanciaram sublimes verdades gratas a seu coração, á sua razão e á sua consciencia.

"Quanto mais aprofundavam seu estudo, mais se felicitavam por terem cultivado uma arvore de tão bellos e saborosos fructos.

"Convencidos de que nem era obra sua, nem obra dos homens, aquella doutrina cujos fundamentos eram a existencia de Deus e a existencia do espirito immortal, rendiam graças ao Senhor, que lhes dera, como aos hebreus no deserto, uma columna de luz que os guiasse pelos desertos desta vida á terra da promissão.

"E esforçavam-se alegremente por conformar seus pensamentos, seus sentimentos e suas obras, com os preceitos da excelsa doutrina, como meio de seguirem com passo firme no ponto de seu Destino, que se lhes antolhava auspicioso.

"Encontraram uns philosophos, desses que preferem ser reduzidos ao *nada* a serem anjos de luz e de felicidades imaginaveis, desde [illegible]

[illegible] der de ninguem, ser senhor absoluto de si mesmo, pareceu tão excelso, tão razoavel, tão natural áquelles homens, que, sem reflectirem nos fundamentos inabalaveis de suas crenças e na inanidade fulgurante de falso brilho das theorias dos philosophos que a titulo de libertarem o ser humano da humilhação de ter a Deus por superior infligem-lhe a ignominia de fazel-o egual ao mais vil dos animaes, deixaram-se levar pelas vozes da serpente e professaram o materialismo e o atheismo. (1)

"O orgulho, o eterno Protheu, cegou-os; mas não é sómente com essas miragens que elle colhe para seus negregados antros os que se descuidam de vigiar pela humildade, que é o escudo invulneravel contra a tentação.

1 — E' que deu-se ali o caso da parabola do semeador. A semente tinha caido sobre o pedregulho, onde não tinha muita terra, e nasceu logo, porque não havia profundidade de terra, mas logo que saiu o sol, entrou a queimar-se, como não tinha raiz, seccou.

(*Continúa*).

A FEIRA ANNUAL SERA' INAUGURADA A 12 DE OUTUBRO

A commissão organizadora da Grande Feira Annual installou-se hontem, em dependencias da Prefeitura, tendo resolvido que o grande certamen, a que devem concorrer todos os Estados, seja inaugurado em 12 de outubro, data do descobrimento da America.

Pelos membros da commissão foi resolvido convidar os presidentes dos Estados do Rio de Janeiro, de S. Paulo e Minas, para assistirem á abertura da Exposição e do Congresso de Expansão Economica que será convocado após o encerramento da exposição.

Para secretario geral da commissão, foi hontem nomeado o sr. Francisco Figueira de Mello.

O 4º DE ENGENHARIA VAE CONSTRUIR O RAMAL FERREO DE PIQUETE A ITAJUBA'

O ministro da Guerra poz á disposição do ministro da Viação, o 4º batalhão de engenharia, recentemente organizado e que é commandado pelo tenente-coronel Emilio Sarmento.

Essa unidade se encarregará da construcção do ramal ferreo ligando a villa de Piquete, á cidade de Itajubá, em Minas Geraes.

Encontro entre inimigos

Em Bangu', os dois, velhos inimigos, encontraram-se. Mediram-se de alto a baixo com olhares provocadores. Não tardou a ser cuspido um insulto. Outro, mais pesado, seguiu-se-lhe em replica. E surgia uma discussão tremenda.

Quando os animos iam mais exaltados, um delles, o Antonio Manoel Lopes, atirou-se ao outro e deu-lhe varios soccos.

O aggredido, Arthur Bernardo Coelho, apresentando escoriações no rosto, procurou a policia local e apresentou queixa.

Uma acção contra a União

A viuva e filhos de João Baptista de Lacerda, ex-director do Museu Nacional, propuzeram, hontem, no juizo federal da 1ª vara, uma acção contra a União, para a obtenção de uma pensão de montepio, no valor da metade dos vencimentos que o finado percebia e ainda as differenças que deixaram de receber na razão desta proporção.

Multa convertida em prisão

Felippe Borsetti e outros foram condemnados, ha tempos, pelo facto de haverem emittido notas falsas, que lhes valeu a pena de uma multa de 12 °|° sobre o valor da emissão.

Hontem, o procurador criminal da Republica requereu ao juiz da 1ª vara federal a conversão da multa em prisão.

UM ROUBO DE JOIAS EM S. CHRISTOVÃO

A policia do 10º districto está diligenciando para apurar a quem cabe a responsabilidade de um assalto consummado na casa 109, da rua Leopoldina, em S. Christovão.

Ali, morada, de Leopoldino Castello, os ladrões, com auxilio de chaves falsas, penetraram e surripiaram as seguintes joias: um par de bichas em forma de estrella, cravejadas de brilhantes; dois aneis de ouro com um brilhante cada um; uma corrente, uma medalha, tendo gravado — "Deus te guie"; e um par de brincos de coral, circulado de brilhantes.

Os assaltantes levaram ainda outros objectos, mas de pouco valor.

CORREIO SPORTIVO

Turf • Football • Remo • Yachting • Tennis • Water-Polo
Pelota • Cyclismo • Pedestrianismo • Tiro • Outros sports

TURF

A DERROTA DE ALDGATE

D. Suarez está mesmo disposto a regressar para Montevidéo

Continuaram hontem nos meios turfistas os commentarios sobre a derrota soffrida por Aldgate no "Grande Premio Dezeseis de Julho", que o filho de Chaucer disputou cotado a 10$200|10.

Já hontem tratamos do inesperado révez do neto de Saint Simon, attribuindo-o a causas extranhas á vontade do seu proprietario e do seu piloto, que segundo o sr. Jonathas Pereira foi devido a uma intervenção criminosa, que de prompto não podia ser pesquisada.

A' noite, porém, o defensor da blusa azul e salmon foi atacado de retenção de urinas, mal da extrema delicadeza, que póde matar fulminantemente quasi, desde que não haja immediata e conveniente intervenção. A inesperada manifestação desse mal, faz suppor que o filho de Chaucer correu já sob a acção dos primeiros symptomas da molestia que horas depois o affectaria, e dahi a sua má "performance".

Além disso, ha no caso o testemunho do "starter" do Jockey-Club, o sr. Marcellino de Macedo, que assistiu ao desenvolvimento da corrida da setta dos 2.400 metros, ponto inicial da carreira. Foi ahi que Aldgate dominou o cavallo Ibis e segundo o sr. Marcellino de Macedo o pilotado do jockey D. Suarez estava já visivelmente esgotado. Esta é uma opinião insuspeita quanto as que mais o forem e que fatalmente terá de ser recebida com acatamento pelos directores do Jockey que tiverem de julgar o caso.

Discutindo esta questão — seria desnecessario accrescentarmos — só nos move o intuito de vêl-a esclarecida de accôrdo com a mais perfeita justiça, afim de que sejam severamente punidos os responsaveis, se os houver.

Hontem, á tarde, o jockey D. Suarez voltou a manifestar o desejo de não mais correr, nas nossas pistas, voltando para a capital uruguaya, onde tem seu pae, que é um dos mais habeis "entraineurs" do turf dali. A retirada desse jockey, que é um profissional de incontestaveis meritos, importa numa perda sensivel para o nosso turf, que se resente da falta de jockeys, já não habeis, mas simplesmente jockeys.

Voltemos agora a tratar do caso particular do sr. Jonathas Pereira, que se creou uma situação de mais incommoda, em consequencia do incidente em que ha tempos se envolveu com a directoria do Jockey Club.

Tivemos, ha dias, occasião de determinar as côres das varias blusas do sr. Jonathas Pereira, registradas no "stud-book" das nossas sociedades, em nomes de "proprietarios" differentes. Não fizemos propriamente uma denuncia, pois o facto é largamente conhecido. Precisava, entretanto, vir a publico como uma medida de segurança para os apostadores. Embora, as directorias das nossas sociedades não encontrem nos seus codigos uma disposição que lhes dê a faculdade de tomar uma providencia decisiva, desde que está em jogo o interesse collectivo dos apostadores, os responsaveis pela segurança desse interesse deviam accordar com o sr. Jonathas Pereira, um meio de fazer desapparecer essa irregularidade, incontestavelmente legal, mas absurda.

O proprio sr. Jonathas Pereira, devia ser o primeiro a procurar uma solução para o caso: ou voltando a inscrever o seu nome como proprietario ou registrando os seus parelheiros no nome de uma só pessôa.

Essa variedade de blusas, de resto, colloca-o numa situação incommoda como já dissemos.

O desenlace do "Grande Dezeseis de Julho" forneceu um exemplo flagrante dessa situação. Dada a derrota de Aldgate por qualquer outro concurrente á próva que não Big Boy, em torno desse caso não se teria feito tanto barulho, ao mesmo tempo que se evitaria o incidente em fóco. Mas aconteceu que a victoria coube a um companheiro de "box" do filho de Chaucer e nestas condições a primeira impressão do publico só podia ser uma: a de que a derrota do grande favorito da próva fôra o resultado de uma combinação previamente deliberada.

E ahi está, sem que possa ser contestado, o grande inconveniente que achamos dever ser corrigido, no interesse do proprietario, de modo muito particular, e no das sociedades e dos apostadores, em geral.

Se, porém, não fôr possivel uma conciliação entre as duas partes, chamadas a resolver a questão, á directoria do Jockey Club resta um recurso facil e de effeito immediato: desde que num mesmo pareo figure mais de um parelheiro do mesmo proprietario, com blusas differentes, sejam collocados todos, para o effeito das apostas, numa só chave e com um só numero.

* * *

DERBY-CLUB

Encerram-se hoje as inscripções para a proxima corrida

De accordo com o projecto que já publicamos, encerram-se esta tarde, á hora do costume, as inscripções para a corrida que o Derby Club realizará domingo proximo.

A principal prova dessa corrida é o "Grande Premio Itamaraty", em 2.500 metros e com 5:000$000 de premios ao vencedor. Com a exclusão de Sunrise, por ter vencido o "Grande Derby Club", disputarão essa prova Invasor do Paraná, Xará, Zuavo, Gavroche, Iridia, Gatuno, Ilmenia e Boa Vista, sendo que a presença destes dois ultimos é muito duvidosa.

A ausencia do filho de Mysteriosa veiu dar a essa prova grande interesse, pois excepção feita da parelha do Stud Expeditus e de Boa Vista, qualquer dos demais concorrentes poderá levantal-a, devendo, entretanto, a preferencia da cathedra recair no defensor da blusa azul e preto, que ainda antehontem cumpriu lisonjeira "performance".

O "Grande Premio Itamaraty" foi levantado em 1916 e 1917 por Zingaro e pela primeira vez vae ser disputado por nacionaes. Na sua primeira victoria o filho de Dinneford cobriu os 2.400 metros em 160 2|5 e na segunda fez a mesma distancia em 159".

Este anno a distancia foi augmentada para 2.500 metros, mas em compensação o premio passou a ser de 5:000$00, em vez de...... 3:000$000.

* * *

A "TAÇA DOS PRODUCTOS"

Os parelheiros que já têm direito a disputal-a

Dos parelheiros que até agora têm concorrido ás provas eliminatorias já alcançaram direito a disputar a "Taça dos Productos" Omega, Heliotropio, Seductora, Jatobá, J'Accuse, Jangada, Cachopa, Othelo, Canguleiro, Atheu, Guajá e Lery.

A "Taça dos Productos" é a maior prova official destinada aos potros e potrancas saidos dos nossos haras, sendo o premio, ao vencedor de 25:000$000, e mais..... 5:000$0000 ao seu creador.

A "Taça dos Productos" será disputada na corrida que o Jockey-Club realizará no dia 22 de setembro proximo.

* * *

JOCKEY-CLUB

A reunião realizada hontem pela directoria

A directoria do Jockey-Club, reunida hontem em sessão para julgamento da sua ultima corrida, resolveu tomar as seguintes deliberações:

suspender por uma corrida o jockey Joaquim Coutinho, por irregularidade commettida no pareo em que dirigiu o cavallo Othello;

chamar á secretaria o tratador e o jockey do cavallo Aldgate, convidando tambem o proprietario do mesmo animal, todos para o fim de prestarem informações sobre a carreira estranhavel do referido Aldgate no "Grande Dezeseis de Julho".

A directoria reunir-se-á novamente, amanhã, quarta-feira, afim de deliberar sobre este assumpto.

COMMISSÃO CENTRAL DE CRIADORES

O que se fez na reunião de hontem

Na fórma do costume, reuniu-se hontem a Commissão Central de Criadores do Cavallo de Puro Sangue, sob a presidencia do sr. Linneu de Paula Machado e com a presença dos srs. Carlos Garcia, Galeno Martins, Souza e Silva, Antonio Cavalcanti, Luiz Bartholomeu, Simões Lopes e Raul de Carvalho.

A sessão foi rapida, tendo sido autorisado o pagamento do premio da primeira prova "Emulação", disputada no Derby Club e resultado por Lazzareschi & Sutori.

O presidente communicou que em companhia dos srs. Galeno Martins e Simões Lopes havia apresentado á directoria do Jockey-Club felicitações pela passagem do meio centenario dessa sociedade.

* * *

VARIAS NOTICIAS

Da primeira corrida do Jockey-Club, a ser realizada no dia 28 do corrente, fará parte a seguinte prova:

"Classico Animação" — 1.450 metros e 4:000$000 ao vencedor, estando inscriptos: Bomsuccesso, Figaro, Iris, Ilergé, Cangueiro, Guajá, Atheu, Aspasia, Walsh, Robine, Bertini, Foxton, Lery, Cruzeiro do Sul, Estrella d'Alva, Quebec, Infallivel, Rigoletto, Traviata, Othelo, Guarany, J Jangada, J'accuse, Jucitara, Jatobá, Japonez, Flute e Glaudeia.

—:— Vae ser retirado do "trainement" a potranca J'accuse.

A filha de Tarbaise deve levar hoje uma fomentação caustica.

—:— Por ter derrotado animaes estrangeiros na corrida de antehontem, a potranca Jangada, terá direito a mais 10 °|° de accordo com o Codigo, sobre o premio do "Classico Diana".

—:— Acha-se enfermo, guardando o leito, o nosso collega sr. Luiz do Nascimento.

—:— Na corrida do dia 4 de agosto, no Derby-Club, será disputada a oitava e ultima prova eliminatoria.

Os seus mais fortes concorrentes são Guarany, Guajá, Atheu, Gladiola e Seductora.

—:— Passeou domingo, á tarde, no encilhamento do Jockey-Club, o cavallo Petrograd.

O filho de Polymelus, cuja apparencia é boa, vae entrar em preparo para as provas classicas em que está inscripto.

—:— O cavallo Demerara, segundo tomos hontem informação, vae entrar em ligeiro repouso.

O terceiro collocado do "Grande Quinquagenario" somente reaparecerá em publico na primeira corrida de agosto.

—:— A data de hoje assignala a passagem do quinquagesimo anniversario do Jockey-Club. A directoria, por esse motivo, offerece esta tarde, na séde social, á Avenida Rio Branco, um chá-dansante aos socios e suas familias e aos convidados.

—:— Regressaram hontem para S. Paulo, os srs. dr. Luiz Passos, Antonio Morse, Leopoldo de Sant'Anna e Olival Costa, este presidente da Associação de Chronistas Sportivos dali e os demais redactores de varios jornaes que se publicam na capital paulista.

Ao embarque dos nossos collegas compareceram diversos chronistas sportivos e entre o sr. Raul de Carvalho, presidente do Centro dos Chronistas Sportivos desta capital.

FOOTBALL

CAMPEONATO E TORNEIO DO RIO DE JANEIRO

Os encontros de domingo

1ª DIVISÃO

1° turno:

America X Andarahy — No campo do America F. C. á rua Campos Salles, no Haddock Lobo, terceiros, segundos e primeiros "teams", ás 10, 13.45 e 15 1|2 horas, respectivamente.

Carioca X Botafogo — No campo do Carioca F. C., á Estrada D. Castorina, na Gavea. Terceiros, segundos e primeiros "teams", ás 10, 13.45 e 15 1|2 horas, respectivamente.

2° turno:

Mangueira X S. Christovão — No campo do C. R. Flamengo, á rua do Paysandú, nas Laranjeiras. Terceiros e primeiros "teams", ás 10 e 15 1|2 horas, respectivamente.

Villa Isabel X Flamengo — No campo do Villa Isabel F. C., situado no Jardim Zoologico, em Villa Isabel. Terceiros, segundos e primeiros "teams", ás 10, 13.45 e 15 1|2 horas, respectivamente.

Fluminense X Bangu' — No campo do Botafogo F. C., á rua General Severiano, em Botafogo. Segundos e primeiros "teams", ás 13.45 e 15 1|2 horas, respectivamente.

2ª DIVISÃO

Vasco da Gama X Mackenzie — No campo do S. Christovão F. C., á rua Figueira de Mello, em S. Christovão. Segundos e primeiros "teams", ás 13.45 e 15 1|2 horas, respectivamente.

Palmeiras X Progresso — No campo do Andarahy A. C., á rua Prefeito Serzedello, em Villa Isabel. Segundos e primeiros "teams" ás 13.45 e 15 1|2 horas, respectivamente.

Cattete X Rio de Janeiro — Cabe ao Cattete F. C. indicar o campo, pois o seu official está occupado com o jogo Mangueira X S. Christovão. Segundos e primeiros "teams", ás 13.45 e 15 1|2 horas, respectivamente.

River X Bento X Americano — Cabe ao River-S. Bento indicar o campo, achando-se seu official occupado com o encontro Villa Isabel X Flamengo. Segundos e primeiros "teams", ás 13.45 e 15 1|2 horas.

3ª DIVISÃO

A tabella não marca nenhum encontro para domingo.

* * *

TORNEIO INFANTIL

Palmeiras X S. Christovão — No campo do Andarahy A. C., á rua Prefeito Serzedello, em Villa Isabel. Segundos e primeiros "teams", ás 8 e 9 1|2 horas, respectivamente.

Fluminense X America No campo do Botafogo F. C., á rua General Severiano, em Botafogo. Segundos e primeiros "teams", ás 8 e 9 1|2 horas, respectivamente.

* * *

O Conselho da 1ª Divisão reune-se hoje

Em sessão ordinaria, reune-se hoje, ás 20 horas, o Conselho Divisional da 1ª Divisão da Liga Metropolitana, para julgar os "matches" realizados ante-hontem.

* * *

Uma assembléa no Rio de Janeiro

Em assembléa geral extraordinaria, reune-se hoje, ás 20 horas, os associados do S. C. Rio de Janeiro, para tratarem de interesses sociaes e procederem eleição para os cargos vagos.

* * *

O CAMPEONATO DE FOOTBALL

Os encontros do segundo turno

Com os encontros America x Andarahy e Carioca x Botafogo terminará domingo o 1° turno do campeonato do Rio de Janeiro.

Nesse mesmo dia terá inicio o 2° turno.

A tabella do 2° turno é esta:

Segundo turno

Julho:
21 — Mangueira x S. Christovão.
Villa x Flamengo.
Fluminense x Bangu'.
28 — Fluminense x Andarahy.
America x Bangu'.
S. Christovão x Villa.
Botafogo x Mangueira.
Agosto:
15 — Villa x Fluminense.
S. Christovão x Botafogo.
18 — America x Mangueira.
Flamengo x Botafogo.
Bangu' x Andarahy.
Carioca x S. Christovão.
25 — Mangueira x Andarahy.
S. Christovão x America.
Villa x Carioca.
Bangu' x Flamengo.
Setembro:
7 — Bangu' x Villa.
Botafogo x America.
Flamengo x Carioca.
15 — Carioca x Bangu'.
Villa x Andarahy.
America x Fluminense.
Mangueira x Flamengo.
20 — Fluminense x S. Christovão.
Botafogo x Villa.
29 — America x Carioca.
Mangueira x Bangu'.
Andarahy x S. Christovão.
Botafogo x Fluminense.
Outubro:
6 — Carioca x Mangueira.
Fluminense x Flamengo.
Bangu' x S. Christovão.
Andarahy x America.
12 — Villa x America.
S. Christovão x Flamengo.
13 — Carioca x Andarahy.
Botafogo x Bangu'.
Mangueira x Fluminense.
20 — Flamengo x Andarahy.
Botafogo x Carioca.
27 — Fluminense x Carioca.
Botafogo x Andarahy.
Flamengo x America.
Villa x Mangueira.

No proximo domingo, teremos, pois, occasião de observar um facto raro: os dez clubs da 1ª divisão em campo no mesmo dia.

* * *

AS DECISÕES DA ASSOCIAÇÃO PAULISTA

Os jogos de 21 e 28 adiados para que o "scratch" paulista treine!

Eis as decisões da assembléa geral da Associação Paulista, segundo nota official desta aggremiação:

Acceitar o pedido de demissão apresentado pelo Palestra Italia;

suspender por tres mezes o jogador Benedicto Ferreira, do C. A. Paulistano, a contar de 9 do corrente;

censurar o jogador Sergio Pereira, do mesmo club;

relevar o resto da pena de suspensão, que por um anno foi imposta ao jogador Rogerio Fiaschi, do S. C. Corinthians Paulista, em assembléa realizada em 29 de dezembro do anno p. passado;

impedir os jogadores Arione, Heitor, Caetano e Aldighieri, de se inscreverem nesta associação por espaço de um anno, a contar da data da reunião da assembléa referida;

approvar um voto de confiança ao sr. Martinho Prado e aos membros da directoria.

—:— A directoria da A. P. S. A., reunida em 12 do corrente, tomou as seguintes resoluções:

Transferir para datas que opportunamente serão marcadas, os jogos do campeonato da Primeira Divisão, a se realizarem nos dias 21 e 28 do corrente, afim de se aproveitar estas datas para "trainings" de "scratchs";

declarar caducos os pedidos de inscripção de José Del Grande e José Laine.

* * *

As datas dos grandes jogos do 2° turno

Eis as datas dos grandes jogos do 2° turno:

28 *julho* — Fluminense X Andarahy.
15 *agosto* — S. Christovão X Botafogo.
18 *agosto* — Flamengo X Botafogo.
7 *setembro* — Botafogo X America.
15 *setembro* — America X Fluminense.
20 *setembro* — Fluminense X S. Christovão.
29 *setembro* — Botafogo X Fluminense.
6 *outubro* — Fluminense X Flamengo.
12 *outubro* — S. Christovão X Flamengo.
20 *outubro* — Flamengo X Andarahy.
27 *outubro* — Botafogo X Andarahy, e Flamengo X America.

Esta relação foi organizada, levando em conta principal a collocação dos concorrentes.

* * *

NO C. R. DO FLAMENGO

Treinam amanhã o 1° e o 2° "teams" —

Realiza-se, amanhã, no campo do Flamengo, um treino entre os 1.° e 2.° teams deste club.

O capitão pede o comparecimento dos jogadores escalados.

NA LIGA METROPOLITANA

A directoria não se reuniu

A directoria da Liga resolveu adiar a sua reunião de hontem para a proxima sexta-feira.

* * *

UMA JUSTA PRETENÇÃO

A Liga Bancaria teve attendido o seu pedido

A directoria da Liga Metropolitana, de accôrdo com parecer da commissão de informações, resolveu não considerar a Liga Bancaria para os effeitos de serem os seus jogadores officiaes impedidos de nella jogar, por não consideral-a como "liga" prevista nos estatutos.

A directoria, deferindo a justa pretenção da Liga Bancaria, resolveu appellar para a mesma afim de que evite que os jogadores que têm jogos officiaes no domingo, joguem no sabbado, precedente, em virtude de ser isto altamente prejudicial aos interesses sportivos e hygienicos dos quadros de seus clubs filiados, quer mudando o dia da semana em que se effectuam as disputas bancarias, quer por outra medida efficiente.

* * *

A ENTREGA DOS PREMIOS AOS VENCEDORES DOS CONCURSOS DE FOOTBALL

A directoria da L. M. D. T. deliberou convocar uma assembléa geral para um dos dias da semana vindoura, afim de fazer a entrega solenne dos premios e diplomas aos vencedores do campeonato e torneio de football do anno passado.

Será orador official o dr. Alvaro Zamith, escolhido para este fim pela directoria.

* * *

O SR. SILVARES SAE DA COMMISSÃO DE SYNDICANCIA DA LIGA METROPOLITANA

O sr. Alberto Silvares dirigiu ao presidente da Liga Metropolitana de Desportos Terrestres o seguinte officio:

"Presidente da commissão de syndicancia, seu membro, durante quatro annos, a minha acção sempre se caracterizou pela mais absoluta independencia, pela maior coragem em defender os ideaes que justificavam a minha presença naquelle posto de sacrificio, onde arrostei com antipathias de muitos em holocausto aos principios puros do amadorismo, e de outros sãos ideaes da moralidade desportiva. Vim de um sport, o nautico, onde não se conhecem esses processos de fazer "sportmen". O parecer da commissão de syndicancia foi um grito de nacionalismo sportivo, tão de accordo com o que prega n'*O Imparcial* o grande jornalista sr. Macedo Soares, quando combate, no seu orgão, a intromissão dos estrangeiros na politica. Não tem mais cabimento a minha acção na commissão de syndicancia, quando os meus ideaes não encontraram apoio na directoria da Liga. E' lastimavel, não ha duvida, que esses senhores, que têm responsabilidade no "football", convencidos, como eu, da veracidade das minhas affirmações, como em particular muitos me confessaram, não tivessem a coragem de acceitar as provas circumstanciaes do parecer da syndicancia, cumprindo a lei do amadorismo. Continuarei, até fóra, firme nos meus ideaes, que não se vendem por preço algum, nem cederão jámais ás injuncções dos chamados grandes clubs, porque têm grandes rendas, e grande audacia para burlar as leis, quando os seus interesses estão em jogo, mentindo aos intuitos para os quaes foram creados. Renuncio, pois, o logar de membro da commissão de syndicancia, que poderá ser confiado a alguem que tenha a espinha flexivel e se curve com facilidade aos mandões, aos inimigos do sport honesto."

* * *

ÉCOS DO CASO DO BANGU'

Vae ser condemnada a Liga Metropolitana?

Isso que diz o *Bangú-Jornal*, em seu primeiro numero:

"Vae ter um desfecho deveras desastroso para a Liga Metropolitana, a interessante questão que se prende á injusta medida pela qual foi o campo do nosso valoroso club arbitrariamente interdicto, causando-lhe esse acto enormes prejuizos materiaes, além da affronta recebida em relatorio apaixonado, pelos dignos membros da directoria do club.

Ao que sabemos, as responsabilidades da Liga já se acham bem apuradas no judiciario, e em breve será proposta uma acção contra a mesma, pedindo uma forte indemnização por perdas e damnos.

Será uma boa e bastante aproveitavel lição para os despeitados da Liga — e uma estupenda victoria moral para o nosso querido club."

* * *

O FOOTBALL EM PORTO ALEGRE

O Cruzeiro vence o Internacional por 3 "goals" a 1

Porto Alegre, 15. (A. A.) — Perante uma assistencia calculada em 3.000 pessoas, realizou-se um *match* de football, entre os clubs Internacional e Cruzeiro, saindo vencedor este, por tres "goals" contra um.

Com a victoria obtida, o Cruzeiro foi proclamado campeão portoalegrense durante o corrente anno. O Club Internacional ha tres annos que era detentor do Campeonato, causando admiração nas rodas sportivas daqui a sua derrota.

REMO

FEDERAÇÃO BRASILEIRA DAS SOCIEDADES DO REMO

Os directores desta Federação reunem-se hoje, ás 8 horas, para deliberar sobre assumptos que interessam a grande regata de agosto proximo.

* * *

O ROWING EM S. PAULO

Dois clubs nauticos são fundados em São Paulo

O *Diario Popular*, de S. Paulo, publicou o seguinte:

"Podemos assegurar que duas sociedades de football, das mais distinctas desta capital, tratam, actualmente, de crear as suas secções de canoagem. Uma dellas tem a sua séde na Ponte Grande, e já tem estudado o plano para o aproveitamento de uma nesga de terreno, que fica nas proximidades do seu campo. A outra, — que está sendo reorganizada — trata de, por boas maneiras, fazer uma fusão com uma sociedade de remo já existente.

As duas novas corporações nauticas, segundo o que sabemos, uma vez installadas, pedirão a sua filiação á Federação Paulista das Sociedades do Remo.

Por ora, é o que podemos adeantar, pois assumimos o formal compromisso de nada mais dizer."

* * *

O ANNIVERSARIO DA FEDERAÇÃO B. DAS S. DO REMO

Ouvimos em um grupo de conhecidos e veteranos "rowers", que é pensamento, em muitos clubs nauticos, que a data de 31 do corrente, em que assignala a passagem do anniversario da Federação Brasileira das Sociedades do Remo, seja condignamente festejada em todas as sédes, nos nossos clubs nauticos; portanto, um dia de gala para o rowing carioca.

LAWN-TENNIS

O PROGRAMMA DOS JOGOS DO FLUMINENSE F. C.

Os campeonatos de senhoras e cavalheiros

Terminando a série de tabellas com o movimento dos jogos de tennis do Fluminense F. C., damos, hoje, os quadros dos campeonatos de "men's single" e "ladies single-s", pelos quaes se poderá calcular todo o decorrer dos interessantes prelios.

* * *

O INICIO DO CAMPEONATO INTERNO DO FLUMINENSE F. C.

Conforme fôra annunciado, tiveram inicio ante-hontem os torneios de tennis que o Fluminense F. C. faz disputar todos os annos entre os seus socios.

Foram realizadas todas as provas do 1° turno do torneio de "single" (handicap), cujo resultado damos a seguir:

1° — Henrique Mendonça versus Octavio Durão — Vencedor Octavio Durão 4-6|6-1|7-5.

2° — Gustavo Reigantz versus Mariano Ferraz — Vencedor Mariano Ferraz — 6-2|6-4.

3° — Fernando Montges versus Alberto Lage — Vencedor Alberto Lage 6-1|6-4.

4° — Manoel Leão versus Ricardo Pernambuco — Vencedor Ricardo Pernambuco 6-1|2-6|6-2.

5° — Mendes Campos versus C. Crickshank — Vencedor Mendes Campos 8-6|6-3.

6° — Bartholomeu versus Miguel Dultra — Vencedor Bartholomeu 6-2|6-4.

7° — Thomaz Faria versus Floresta de Miranda — Vencedor, Floresta Miranda — W. O.

8° — H. Filgueiras versus Arnaldo Voigt — Vencedor, H. Filgueiras 6-4|6-3.

9° — Francisco Fonseca versus Raul Petrolina — Vencedor, Fonseca 7-5|0-6|6-4.

10° — F. Read versus Franz Waltz — Vencedor, F. Read 6-0|4-6|6|3.

11° — Marcondes Ferraz versus Renato Rocha Miranda — Vencedor, Renato Rocha Miranda 6-2|6|2.

12° — H. Gwyther versus Ribeiro de Almeida — Vencedor Ribeiro de Almeida — W. O.

13° — John Sholders versus Rufino Almeida — Vencedor Rufino de Almeida 6-4|6-2.

Torneios de lawn-tennis do Fluminense F. C.

LADIES SINGLE'S (SCRATCH) "CAMPEONATO"

1	Ms. Guyther	(bye)
2	Mlle. Laura Barros Moreira	(bye)
3	Mlle. Nora Combacau	(bye)
4	Mlle. Nair Combacau	
5	Mlle. Edith Saville	
6	Mme. Carlos Leal	
7	Mlle. Helena Saville	
8	Mlle. Sylvia Azevedo	(bye)
9	Mlle. Hilda Cardoso	(bye)
10	Mlle. Sylvia Nione	(bye)

Torneios de lawn-tennis do Fluminense Football-Club

MEN'S SINGLE "CAMPEONATO"

1	Thomaz Faria
2	Manoel Leão
3	Rufino Almeida
4	Alberto Lage
5	R. Rocha Miranda
6	C. Cruickshank
7	Henrique Mendonça
8	Stanley Hime
9	G. Reingantz
10	Alfred Hunter
11	Miguel Dultra
12	H. Filgueiras
13	Mendes Campos
14	F. Fonseca
15	J. Werneck
16	L. Bartholomeu

O SONHO DE OURO vendeu hontem o bilhete numero **39611** premiado com **20:000$000**

Sabbado **100:000$000**

Em 10 de Agosto **200:000$000**

Habilitae-vos nesta feliz casa

O SONHO DE OURO

Avenida Rio Branco 158

B 23558 OSCAR & COMP.

?

MAGIC

O uso do MAGIC dispensa os suadores de borracha, porque supprime os suores dos sovacos que estragam os vestidos.

Vende-se em todas as perfumarias, drogarias e pharmacias. Depositarios: Granado & C., rua 1° de Março n. 14—Rio de Janeiro. (C. 4014

FACULDADE DE MEDICINA

Pede-se o comparecimento de todos os alumnos da 4ª série, na sala B, á 1 hora da tarde, amanhã, afim de tratar de assumptos de interesse da classe.

"Bangú-Jornal"

Acaba de apparecer o primeiro numero deste novo campeão da imprensa, que se destina á defesa dos interesses e progresso daquella zona operaria por excellencia.

Desejamos vida longa e prospera ao joven collega. k

SO' ESTE MEZ -:- -:- -:- -:- -:- -:-
-:- -:- -:- -:- -:- -:- -:- SOBRETUDOS
de casimiras Inglezas para Homens, (qualquer tamanho), todos forrados, a 50$000, só na
-:- -:- TORRE DO TOMBO -:- -:-
204 — RUA SETE DE SETEMBRO — 204
casa de 4 portas, junto á Praça Tiradentes. (C 2937)

O LIQUIDO

ZAZ-TRAZ

E' a ultima palavra na limpeza dos metaes. Está sempre emulsionado, não corróe e não arranha. Grande efficacia e economia. (C. 2143)

NOTAS RELIGIOSAS

LAUS PERENNE — Na matriz do Divino Espirito Santo, ficará exposto hoje, ás 9 horas, de accordo com as instrucções emanadas da Vigararia Geral do Arcebispado, o Santissimo Sacramento, havendo ás 9 1|2 horas o encerramento com benção e canticos sacros.

*

AUDIENCIAS DO CARDEAL ARCOVERDE — Sua eminencia o sr. cardeal arcebispo dá audiencia todas as terças-feiras e sextas-feiras, de 1 ás 2 horas; terças, quartas e sabbados, no largo da Gloria.

*

VIGARARIA GERAL — As audiencias do monsenhor vigario geral, dr. Fernando Rangel de Mello, são todos os dias, excepto ás quintas-feiras, obedecendo o seguinte horario: segundas-feiras e sextas-feiras, de 1 ás 2 horas; terças, quartas e sabbados, das 12 ás 2 horas, na Vigararia Geral do Arcebispado.

*

CHRISMA — Na ultima quinta-feira deste mez o eminentissimo e revmo. sr. cardeal administrará na Cathedral Metropolitana, ás 3 horas, o sacramento do Chrisma.

As pessoas interessadas e devidamente preparadas devem munir-se dos respectivos cartões antecipadamente, os quaes se acham na portaria da cathedral.

*

SANTA CRUZ DOS MILITARES — Na egreja da Cruz dos Militares celebram-se missas, ás 9 horas da manhã: Sextas-feiras, Senhor Desaggravado; aos sabbados, Nossa Senhora da Piedade; domingos, Compromissoria; segundas-feiras, Nossa Senhora das Dores; terças-feiras, São Pedro Gonçalves.

Na primeira sexta-feira de cada mez, ás 7 horas da noite, a Hora Santa.

*

SANTUARIO DO SANTO SEPULCHRO, EM CASCADURA — No magestoso templo do Santuario do Santo Sepulchro, situado á rua do Sanatorio (Cascadura) ha os seguintes actos religiosos:

Todos os domingos celebram-se missas, ás 7 e 9 horas, com homelias:

A's 7 horas, recitação do terço, canticos e benção do S. S. Sacramento;

A's terças-feiras, missa ás 7 horas, cantada, em honra de Santo Antonio;

A's 7 horas, dá-se benção do S. S. Sacramento;

A's sextas-feiras, ás 6 e 7 horas, missas, em louvor do Sagrado Coração de Jesus;

A's 7 horas faz-se o piedoso exercicio Via-Sacra.

*

PAROCHIA DO ENGENHO NOVO — Missões — Continuam sendo pregadas pelos Missionarios Redemptoristas, até o dia 22 do corrente, as Santas Missões, na matriz do Engenho Novo, observando-se o horario seguinte:

A's 16 1|2 horas, primeira missa; ás 7 horas, Pratica; ás 7 1|2 horas, Segunda Missa; ás 3 horas, Catechismo; ás 6 1|2 horas, Conferencia, seguida da recitação do Terço. Após o Terço, grande sermão, Benção do S. S. Sacramento, etc.

*

FOI NOMEADO O NOVO CAPELLÃO DO EXTERNATO SACRÉ COEUR — Por provisão de sua eminencia o cardeal Arcoverde, foi nomeado capellão do Externato Sacré Coeur, em substituição do revdmo. monsenhor Fernando Rangel, vigario geral, o revdmo. padre Francisco Rocchi.

*

APOSTOLADO DA ORAÇÃO SECÇÃO DA FREGUEZIA DO S. S. SACRAMENTO — Na egreja da Lampadosa, realizou-se hontem, com o maximo brilhantismo, a festa do Sagrado Coração de Jesus.

O templo, que se achava lindamente ornamentado e profusamente illuminado, esteve repleto de fieis, em todos os actos. A's 11 horas, entrou a missa solenne, sendo officiante o revmo. conego Julio Wimeney, director do Apostolado e vigario da matriz de S. Sacramento.

Ao evangelho fez-se ouvir uma brilhante allocução do revmo. padre Henrique Magalhães.

A's 7 horas da noite, foi entoado "Te-Deum", pregando o revmo. padre Augusto dos Santos, que, eloquentemente, dissertou sobre o Sagrado Coração de Jesus. A orchestra, dirigida pela maestrina d. Maria Esmeraldina de Barros Salles, executou selecto programma, sendo os solos cantados por distinctas artistas. Nos dias 10, 11 e 12, ás 7 horas da noite, houve ladainha, benção do S. Sacramento e conferencia pelo revmo. conego José Antonio Gonçalves de Rezende.

*

REUNIÕES DAS ASSOCIAÇÕES — *Apostolado da Oração* — Na ultima quinta-feira do mez, ás 2 1|2 horas da tarde.

Filhas de Maria — No primeiro domingo do mez, ás 3 horas da tarde.

Associação do Culto Perpetuo á São José — Na primeira quarta-feira do mez, ás 9 horas da manhã.

Associação de N. Senhora das Dores — Na ultima sexta-feira do mez, ás 9 horas.

Associação de Santo Antonio — Na primeira terça-feira de cada mez, ás 9 horas.

Damas de Caridade — No dia 15 de cada mez, ás 3 1|2 horas da tarde.

Associação de S. Ignez — No segundo domingo de cada mez, ás 2 horas da tarde.

Conferencia de N. S. da Luz e São Luiz de Gonzaga — Cada terça-feira, ás 6 1|2 e 7 1|2 da noite.

*

CONVENTO DE SANTA THEREZA — Estão sendo feitas, neste convento, ás 5 horas, as novenas que precederão á festa que se realizará amanhã, com missa solenne e sermão ao Evangelho.

*

MATRIZ DE SANTO ANTONIO — O Apostolado da Oração do Sagrado Coração de Jesus, da Matriz de Santo Antonio, celebrou a festa do seu Excelso Padroeiro, com o seguinte programma: ás 11 horas, missa solenne festiva e ás 7 horas, "Te-Deum" solenne.

A parte orchestral, confiada á professora Ismenia Polly de Amorim, composta de distinctas professoras e sob a regencia do competente maestro Luiz Pedrosa, executou a "Overture Zampa", seguindo-se a grandiosa missa do maestro Bovani; "Laudamus", de Mesquita; sólo de soprano: "Domine Deus"; sólo de Basso; "Qui tollis", sólo de tenor; "Gradual", do maestro Baptista; "Ave Maria" ao prégador, do maestro Pedro de Assis; "Credo de Corpus Christi", do maestro Theodoro de La Hache.

Ao offertorio foi cantada a invocação ao S. S. Coração de Jesus, duetto de Faure; "Sanctus", "Benedictus" e "Aignus Dei", de La Hoche.

A' noite, ouverture "Collier d'Or", de Hermann; "Salutaris", de Abdon Milanez; "Tantum Ergo", de Badoni.

*

DIVERSAS — A proxima reunião do Sodalicio de S. José será na Cathedral Metropolitana, no dia 18 do corrente, ás 2 horas.

—:— A Associação das Senhoras de Caridade, secção do Sagrado Coração de Jesus, faz celebrar sexta-feira uma missa, ás 8 horas e sermão em honra de S. Vicente de Paulo, na Matriz do S. C. de Jesus (á rua Benjamin Constant) e pede encarecidamente o comparecimento dos parochianos, zeladoras, cooperadores e amigos.

*

EXPEDIENTE DA SECRETARIA DO ARCEBISPADO — Ultimos despachos: — José Capella e Cecilda Rosa Carvalho; Joaquim Marques Corrêa e Dalia Gomes; Raul Angelo Pereira e Iracema de Castro Ruas; Armando da Silva Ferreira Chaves e Helena Rosina Grandmasson; Luiz Claudio de Castro e Elza Rosa de Mello Menezes. — Como pedem.

Manuel Gaspar e Maria da Conceição — Proceda o revmo. Parocho a uma justificação summaria.

*

MATRIZ DE N. S. DA LUZ — Expediente Parochial — Todos os dias, de 1 ás 5 da tarde.

As manhãs, das 6 1|2 ás 10 1|2, são especialmente destinadas á administração dos Sacramentos da Penitencia e da Eucharistia.

Attende-se tambem ás confissões de 1 ás 5 horas da tarde.

Na entrada da sachristia encontrarão os fieis quatro botões electricos com os dizeres Vigario, Communhão, Pe. Auxiliar, Sacristão, para facilitar as chamadas de confissões, communhões, etc.

Missas — Aos domingos e dias santos haverá sempre tres missas, na matriz: A's 6 1|2, 8 e 10 horas. Em todas ellas ha explicação do Evangelho do dia. A hora da Benção do S. S. Sacramento, nesses dias, será sempre affixada no quadro collocado á porta da matriz.

*

EXPEDIENTE DA SECRETARIA DO ARCEBISPADO — Despachos de hontem:

Arthur Guimarães Cardoso de Castro e Ottilia Gonçalves Vieira — Como pedem, procedendo o revdmo. parocho á uma justificação summaria.

José de Souza e Julia Mendes — Como pedem.

Passou-se provisão ao revdmo. conego Antonio Pinto, para confessar e prégar, e, bem assim, as faculdades contidas no avulso n. 1.

FORMULA ERNESTO SOUZA
Noz de Kola, Noz Vomica, Noz moscada, Melissa, Aniz e Gervão
Tonico Estomachico Reconstituinte
TRINOZ
Más digestões, Máo halito, Inappetencia, Enxaqueca, Nervosismo, Arrotos chocos, Enfarte do Figado e Urinas turvas.
Deposito geral: GRANADO & Comp. 1° de Março 14
(C. 788)

COMPANHIA EQUITATIVA

Effectuou-se hontem, ás 3 horas da tarde, na séde da acreditada companhia de seguros "A Equitativa", o 48° sorteio de suas apolices.

Aos representantes da imprensa, que tomaram assento na mesa, coube a direcção dos trabalhos, achando-se presente o conde de Affonso Celso, presidente, e dr. Azevedo Sodré, director, muitas senhoras e crescido numero de pessoas.

Foram contempladas vinte apolices, cujos numeros damos em outro local, distribuidas pelos varios Estados da União.

Terminado o sorteio, foi inaugurado no salão nobre da companhia o retrato a oleo do sr. Carlos Pereira Leal, actual director secretario, e um dos fundadores desta futurosa empresa. O conde de Affonso Celso fez o elogio do homenageado, enaltecendo os seus serviços á companhia e á sociedade brasileira: quer como membro da Cruz Vermelha, quer como presidente de uma sociedade de tiro.

Muito emocionado, agradeceu o sr. Carlos Leal, exaltando as qualidades do director presidente da Equitativa, os serviços do director dr. Azevedo Sodré e a acção do corpo de agentes dessa companhia, que conta mais de 20 annos.

Teve parte muito saliente na manifestação de hontem o sr. Joaquim da Silva Pereira, conhecido e activo agente da Equitativa.

Aos representantes da imprensa foi offerecida uma taça de champagne.

Loteria do Estado do Rio

Na Thesouraria da Companhia Integridade Fluminense, em Nictheroy, foi pago hontem ao sr. João Egydio de Carvalho, lavrador residente em S. Fidelis, Estado do Rio, o bilhete inteiro numero 92.308, premiado com réis 12:000$000, na extracção realizada em 25 de junho ultimo. (C. 358)

Furtou um faqueiro de prata

O sr. Luiz de Freitas, residente á rua General Camara n. 78, procurou hontem a policia do 1° districto e queixou-se de que lhe haviam furtado um faqueiro de prata, do valor de 1 conto de réis.

O lesado suspeita de um seu ex-empregado.

Centro Paranaense

Uma resolução da directoria

Para desfazer qualquer interpretação menos exacta, de uma resolução tomada em assembléa geral deste Centro, relativamente a retratos de pessoas vivas, que ornavam as paredes da séde social e precisar o unico objectivo daquelle acto, dirigiu a directoria, ao dr. Carlos Cavalcanti, a carta que publicamos a seguir:

"Rio, 9 de julho de 1918 — De ordem do presidente do "Centro Paranaense", cumpre-me levar ao conhecimento de v. ex. a resolução tomada em assembléa geral daquella associação e que uma local de hontem de um matutino desviou dos seus verdadeiros termos, — relativamente aos retratos que ornavam as paredes da nossa séde social, entre os quaes o de v. ex.

No decorrer da sessão, convocada para o preenchimento da vaga existente de 2° secretario, um dos socios presentes justificou uma indicação, no sentido de ser respeitado o dispositivo dos nossos estatutos, que, no seu art. 4°, cogita da fundação de uma pinacotheca, representativa da natureza, civilização e vultos veneraveis da historia paranaense, jámais prestando este culto, com caracter permanente, a personalidades vivas, por mais salientes que pareçam, confundindo a acção historica com occorrencias transitorias".

A medida pois, de caracter geral, não visava a pessoa de v. ex.

O orador precisou em termos muito claros que a sua indicação não continha qualquer intenção hostil aos cidadãos, cujos retratos pendiam das paredes do "Centro", nos quaes reconhecia qualidades e meritos elevados; mas visava o pensamento de restabelecer principios salutares e tão expressamente consignados na nossa lei social.

Outros oradores affirmaram, ainda, applaudir a medida, com a declaração de que ella não envolvia censura á actual e passada directorias, bem como não traduzia qualquer desconsideração aos dignos homenageados, credores da gratidão do "Centro", por assignalados serviços. E neste sentido foi approvada a indicação. Assim referido o incidente, que altera profundamente os termos daquella publicação, peço licença para affirmar a v. ex. os protestos da mais alta estima do patricio, amigo att°. — *José Candido de Andrade Muricy*".

Quem quizer lêr sempre as ultimas novidades é só na casa Braz Lauria, agente geral da ATLANTIDA.
78, RUA GONÇALVES DIAS, 78
Entre Ouvidor e Rosario. (C. 4019)

Um roubo de joias

Ha dias a policia recebeu de um cavalheiro cujo nome occultou, uma queixa de grande roubo de joias.

As diligencias foram feitas em segredo, vindo o Corpo de Segurança a descobrir que o autor do roubo fôra o larapio Joaquim Ribeiro, que foi preso. Este, interrogado, confessou a autoria do roubo, declarando ter vendido as joias ao intrujão Antonio Sá, que fugiu para S. Paulo.

TERRA & MAR

EXERCITO

—:— Foram classificados: na arma de infanteria — Os 1°s tenentes Jocelin Carlos Franco de Souza, no 8° regimento, Augusto de Oliveira Góes, no 5° regimento, Tito de Barros no 42° batalhão de caçadores, Antonio Thomé Rodrigues no 13°, Mario Pinto da Silva Valle no 10°, José Carlos Dubois, no 11° regimento, João Felippe Bandeira de Mello, no 58° batalhão de caçadores e Maximiliano Fonseca no 12° regimento; na arma de artilheria — O 1° tenente Oswaldo Nunes dos Santos, no 7° regimento.

—:— Foram transferidos: Na arma de infanteria — Os 1°s. tenentes João Rodrigues de Abreu da 3ª companhia de metralhadoras para o 9° regimento, Emilio Lucio Esteves deste regimento para aquella companhia, Modesto Lopes de Lima Barros do 8° para o 12° regimento, e Anthero Martins Leal do 42° para o 45° batalhão de caçadores; os 2°s. tenentes Victor Cesar de Cunha Cruz do 54° para o 58° batalhão de caçadores e Eurico Mariano de Oliveira do 58° para o 50° batalhão de caçadores; na arma de artilheria: os 1°s. tenentes Fernando Lopes da Costa da 6ª bateria isolada para o 1° grupo do 1° districto de costa, Honor Torres da Silva do 5° grupo de obuzes para o 8° regimento, Alvaro Ribeiro Saldanha deste regimento para aquelle grupo, Carlos Germack Possolo do 10° regimento para o 4° grupo de obuzes, Arthur Ribeiro deste grupo para aquelle regimento, Raul Mendes de Vasconcellos do 4° grupo do 1° districto de costa para o 10° regimento, Mario Ramos do 6° regimento para o 4° grupo do 1° districto de costa, e Gustavo Cordeiro de Faria do 10° para o 6° regimento.

* * *

MARINHA

Tiveram ordem de comparecer na Inspectoria de Saude Naval para o recebimento de suas respectivas provisões de quitação do Tribunal de Contas, os medicos: capitão de corveta, dr. Carlos Lindgreen, 1° tenente, dr. Carlos Viveiros da Costa Lima e os chimicos 2°s. tenentes Aquidabam de Alencar Fialho e José de Freitas.

—:— Foram nomeados os auxiliares especialistas Eugenio Pinto de Magalhães (artilheiro) e José de Oliveira Brandão (torpedista), ambos da secção de Auxiliares Especialistas do Corpo de Marinheiros Nacionaes, para exercerem o cargo de contra-mestre, sargento ajudante do Corpo de Sub-Officiaes da Armada.

—:— Foi mandado desligar da Escola de Aprendizes Marinheiros de Alagôas o aprendiz Joaquim Vieira Alacid Filho por incapaz.

—:— Devem reunir-se na Auditoria Geral da Marinha, no dia 10 do corrente, ás 12 horas, o conselho de guerra a que responde o mecanico naval de 2ª classe, Bernardino Cardoso de Souza, do qual é presidente o capitão de corveta Luiz Pereira Pinto Galvão, e são juizes o capitão-tenente Leopoldo de Gomensoro, primeiros-tenente Affonso Pereira de Camargo Heitor Galiez, Cicero de Freitas Marinho e Luiz Carneiro da Rocha Soares Dias.

A IDEAL
MOVEIS A PRESTAÇÕES
74 F. VEIGA & C.
S. José
(C. 4123)

TRIBUNAL DO JURY

Não houve hontem julgamento no tribunal popular, por não terem os jurados comparecido.

Deveria ser julgado o réo Ernani, Pinto.

CENTRAL DO BRASIL

Acha-se em gozo de férias, o conferente Theodoro Ferreira da Silva.

—:— A renda da estação Central no dia 13, foi de 13:829$700 e no dia 14, de 15:048$500.

—:— Apresentaram-se em Central, Serra e Queimados, respectivamente, os praticantes de conferentes Adroaldo Gomes Netto, Clarimundo Conceição e Silva e o conferente Paulino Ferreira Lopes.

—:— Foram mandados servir em Cascadura, Nova Iguassu', Barra do Pirahy, Prudente de Moraes, Barra Longa e Chacrinha, respectivamente, os praticantes de conferentes Thomaz Monteiro Guimarães, Alexandre Costa, Aldemar Adrião de Barros, José Paula Victoria, Godofredo Diogo e Luiz Vieira Ferreira.

—:— Passaram a servir: em Senador Vasconcellos, o praticante do telegrapho, Jarbas Silva e em Cruzeiro, o praticante do telegrapho Ary Lima.

—:— O movimento de mercadorias em S. Diogo, foi o seguinte:

Importação. — Total 61 volumes com 2.877 kilogrammas.

Exportação — (Mercadorias), 2.744 volumes com 374.306 kilogrammos; (Materiaes), 1.510 volumes com 67.040 kilogrammas; (Carne verde), 1.014 volumes com 114.640 kilogrammas e (Encommendas), 947 volumes com 14.382 kilogrammas.

Total— 6.215 volumes, com 570.368 kilogrammas.

Renda — 5:204$200.

—:— Foram concedidas férias ao agente Homero de Oliveira Guimarães, ao conferente Huet Bacellar Pinto Guedes e aos praticantes de conferentes Maximo Martins Penha e Paulo Elias Machado.

—:— Foram removidos para Nova Iguassu', o conferente Oscar Broz da Cunha; para Magno, o conferente Gustavo Bianchi; para Gagé, o praticante Agenor Francisco Teixeira; para Juiz de Fóra, o praticante Antonio Cunha e para Lassance, o conferente Francisco Fernandes Cesar Leite.

—:— Passou a trabalhar na cabine Intermediaria o auxiliar de cabine Napoleão Azevedo.

—:— Regressou do ramal de São Paulo o engenheiro Andrade Pinto, da inspectoria do movimento.

—:— O movimento de mercadorias, na Maritima, foi o seguinte:

Foram remettidos 168 carros, com 1.534.980 kilogrammas de mercadorias, e 10 com 151.200 kilogrammas de carvão de particulares.

Importação: mercadorias, 44.223 kilogrammas.

Exportação: mercadorias diversas, 16.886 volumes, com 235.616 kilogrammas.

Minerio, 40 carros, com 1.391.000 kilogrammas.

Milho, 774 saccos, com 46.440 kilogrammas.

Feijão, 373 saccos, com 22.380 kilogrammas.

Café, seis carros, com 246 saccas, com 14.760 kilogrammas.

Movimento do café: ficaram 2.366 saccas, com 143.143 kilogrammas.

Renda, 42:867$900.

—:— Passou a trabalhar no Sahy, ramal de Mangaratiba, o telegraphista Plinio Luz.

—:— A directoria da Caixa Geral do Pessoal Jornaleiro da E. F. Central do Brasil em breve tempo inaugurará uma cooperativa de consumo para seus associados. A' frente desse emprehendimento encontram-se as figuras sympathicas de Diomedes de Figueiredo Moraes e Arthur de Pinna.

Morreu repentinamente

Na casa n. 200, da rua Senador Pompeu, falleceu hontem, repentinamente, o sexagenario José Hermenegildo Ferreira.

O seu cadaver foi removido para o Necroterio da Policia.

THEATROS DA EMPRESA PASCHOAL SEGRETO

HOJE Terça-feira, 16 de Julho de 1918 HOJE

SÃO PEDRO

Grande Companhia Dramatica Italiana — CLARA DELLA GUARDIA.
Dirigida pelo actor LEO ORLANDINI

A's 8 3|4 --:-- A's 8 3|4

TOURNE'E ARTISTICA DE 1918

Grande festival de despedida da companhia

Com a interessante comedia em 3 actos do consagrado comediographo H. KISTEMACKERS

LA FIAMMATA

(LA FLAMBE'E)

Monica Felt. . . . . CLARA DELLA GUARDIA.
Pedro Felt. . . . . Cav. LEO ORLANDINI.

Brilhante desempenho de toda a companhia.

Chave de ouro com que será fechada a brilhante temporada dramatica de 1918.

S. JOSE' Companhia Nacional, fundada em 1 de julho de 1918

Direcção scenica do actor EDUARDO VIEIRA — Regencia do maestro BENTO MOSSURUNGA

TRES SESSÕES — A's 7, 8 3|4 e 10 1|2 — TRES SESSÕES

O CARADURA

De GUILHERMINA ROCHA

COMPE'RE:
Caradura — ALFREDO SILVA
N. P. T. O — João Martins.
Silvia — Ottilia Amorim.

Bailado acrobatico por OTTILIA AMORIM e REGO DIAS

LAURA GODINHO — NA — MA' LINGUA

ELVIRA MENDES — NA — CAIXA DE RAPE'

EXITO DE PINTO FILHO NO "PROFESSOR DE DANSA"

OS BEIJOS — Por Candida Leal, Beatriz Martins, Albertina Rodrigues, Maria Ruiz e J. Figueiredo.

Successo — "Choro na Quinta", por Julia Martins, Luiza Caldas, Vicente Cleestino e Pedro Dias.

Feerica apotheose de JAYME SILVA — PRIMAVERA.

Amanhã e todas as noites — O CARADURA.

Maison Moderne -- — Film de hoje: — A FILHA-RAPAZ —

CARLOS GOMES

Companhia Nacional, fundada no theatro S. Pedro em 1914 — Direcção do actor Augusto Campos — Regente da orchestra maestro Verdi de Carvalho

7 3|4 -:- -:- 2 sessões -:- -:- 9 3|4

Um successo desta temporada, no Theatro S. Pedro

A interessante revista de João Phoca e D. Xiquote — Musica de Paulino Sacramento.

O MAXIXE

Grande successo de toda a companhia

Dia 19 — A grandiosa peça fantastica de grande montagem, em 3 actos e 12 quadros, de Fonseca Moreira, musica de Verdi de Carvalho.

FANTOCHAS DO DIABO

(B 23479)

ROSETTE
Cigarrettes pour Dames.
FATIMA
Cigarrettes Pures.
Novidades
VEADO
(C 3730)

PUBLICAÇÕES A PEDIDO

A VAGA DE ESCRIVÃO DA 7ª PRETORIA CRIMINAL

Sr. redactor do *Rio-Jornal*:

Constante leitor do vosso apreciado vespertino, venho contestar um topico do mesmo, do dia 11 do corrente, sob a epigraphe acima, no qual diz: *que só tenho servido como escrevente de pretoria civel, fazendo o serviço de obitos e casamentos.*

Não querendo entrar na apreciação do merecimento dos candidatos ao dito cargo, que compete aos exmos. srs. drs. presidente da Republica e ministro da Justiça, tenho a dizer a v. s. que sou funccionario da justiça local ha 15 annos, com elogiosas referencias dos meus superiores e advogados, desde a então 9ª pretoria civel e criminal, onde exerci o cargo, por algumas vezes, de escrivão interino; e, depois da reforma de 1911, passou a denominar-se 5ª pretoria civel, onde tambem tenho já por diversas vezes exercido o cargo de escrivão, do qual me acho no desempenho ha mais de um anno.

Fui ajudante do 2º officio de tabellião do judicial e notas da Comarca de Santa Luzia do Rio das Velhas, Estado de Minas, de onde sou natural, cerca de 2 annos.

Outros logares não tenho exercido em os diversos cartorios desta capital, que me têm sido offerecidos, — porque não está no meu temperamento não parar nos cargos que me são confiados.

Patricio e amigo grato. — Capitão *Apprigio Caldas*.

Rio, 15 — 7 — 918 (B. 24034)

LLOYD BRASILEIRO

EDITAL

Para conhecimento dos interessados, faço publico, de ordem do Sr. Director, que serão vendidas em hasta publica para pagamento de armazenagens e mais despesas as mercadorias que se acham em abandono nos armazens do Lloyd Brasileiro, cuja relação se acha na Secção de Faltas e Avarias.

Assim, convido os interessados a retiral-as no prazo de 30 dias, findo o qual, não será attendida reclamação alguma.

Rio, 14 de julho de 1918. — *Roberto Rudge*, sub-director do Expediente, interino. (C 335)

JOCKEY-CLUB

CHÁ DANSANTE

A Directoria convida os Srs. Socios e suas Exmas. Familias para tomarem parte no chá dansante, que terá logar na séde social, das 16 ás 19 horas, de terça-feira, 16, data do 50º anniversario da fundação da Sociedade.

Avisa-se aos Srs. Socios que em absoluto não será permittido o ingresso ás pessoas que realmente não façam parte de suas familias e que a ellas venham aggregadas.

Secretaria do Jockey-Club, em 12 de julho de 1918.

Octavio Guimarães, Secretario.

(C 321)

DECLARAÇÕES

AMPARO DA BARRA MANSA

AGRADECIMENTO

Faltaria ao dever de reconhecimento e gratidão, se não manifestasse por este meio o quanto sou grato ao exmo. sr. dr. José Hypolito Filho, patrono de meu genro no jury de 22 de junho proximo passado em Valença.

Graças ao seu talento privilegiado, á palavra fertil e fecunda, nos esforços que empregou, meu genro foi absolvido por quasi unanimidade de votos.

A todos os amigos que me acompanharam naquella dolorosa emergencia o meu eterno reconhecimento.

Amparo, 7 de julho de 1918. — *Antonio Miguel de Oliveira*. (B 23543)

GR.·. OR.·. DO BRAZIL

Sab.·. [illegible] hoje, sessão [illegible] — *D. Esposel*, secr.·. (B 23534)

BEN.·. LOJ.·. CAP.·. FRATELLANZA ITALIANA

Hoje, 16 de julho, sessão extra.·. de finanças, hora do costume. — O secr.·., 18.·. *U. Milco Giordano*. (B 23526)

LOJ.·. CAP.·. URIAS

Quarta-feira, 17 do corrente, sessão mag.·. de posse da nova administração. Raul da Silva, secr.·. (B. 24.037)

A' PRAÇA

Antonio da Costa Motta e Francisco dos Santos Vieira, ex-socio e ex-interessado da antiga firma Branco, Costa & Companhia, communicam á esta praça e ás de Campos e Rio de Janeiro, que organizaram uma sociedade mercantil em commandita, da qual fazem parte como solidarios e o revmo. padre Francisco Frederico Masson, commanditario, sob a razão social de Motta, Vieira & Companhia, para exploração do commercio de seccos e molhados, compra de café e cereaes, á avenida Ruy Barbosa n. 101, nesta cidade, onde aguardam as estimadas ordens que os seus amigos se dignarem de confiar-lhes.

Macahé, 12 de julho de 1918. — *Antonio da Costa Motta* — *Francisco dos Santos Vieira* — Padre *Francisco Frederico Masson*. (B 23517)

EDITAES

INTENDENCIA DA GUERRA

REPARTIÇÃO DE COSTURAS

Rectificação

A Intendencia continua a distribuir costuras ás 3ªs, 5ªs-feiras e sabbados, e não como saiu publicado, por engano no domingo, 14 do vigente.

I. G. 15 de julho de 1918. — Capitão *Sá Larangeira*. (C. 364)

COLLEGIOS

COLLEGIO

Em uma cidade do interior, nova, florescente, de clima salubérrimo, vende-se ou arrenda-se por tempo determinado, mediante contrato, um conhecido estabelecimento de ensino primario e secundario, internato e externato para meninos, facilitando-se o pagamento.

Dirigir cartas a Luiz de Padua, rua da Conceição, n. 69 C, Campinas. (C. 262)

ANNUNCIOS

CASA PARENTE

Rua 7 de Setembro 121

Telephone 2563 C.

UNICO DEPOSITARIO DOS SAPATOS COLLEGIAES

Saldos diversos pela metade do custo

Reducção de preços em todo o stock

MARCA MIGNON
Ns. 17 a 27 — 6$500
" 28 a 33 — 7$500
" 34 a 41 — 9$500
(C. 3517)

DR. ALVARO ALVIM

Trat: todas molestias internas, externas e tumores malignos, com rapidez, preços modicos, pelos raios X, electricidade, luz, massagem, etc. e t'bem pelos meios communs. Largo Carioca-II, das II 1|2 ás 4.

(B 21780)

ALFAIATARIA MARQUES
A. Marques

Avisa aos seus amigos e clientes que se mudou da rua Buenos Aires para a rua Uruguayana n. 128, sobrado. (B 23447)

"Erysipelatina"

Preservativo da erysipela

Formula do professor dr. CARLOS DE FREITAS

Deposito geral: Pharmacia Moura Brasil, — 37, Rua Uruguayana, 37. (C. 311)

O seu cabello cáe?
Tem muita caspa?
Tem comichão na cabeça?
compre já a
CALVICINA
PREÇO 5$000
A' venda em todas as perfumarias e drogarias
(C. 351)

REPENTINO

Meias solas em 30 minutos, saltos em 10 minutos. Especialidade em sapatos sob medida. Officina: Rua Luiz XV. Rua Estudantes ... Telep. Villa 1399. (C. 973)

ROSTO E COLLO

isentos de sardas, espinhas, cravos e rugas precoces adquirem-se com o uso do Creme Crebylla. EXCELLENTE SUBSTITUTO DA MASSAGEM — O MELHOR FIXADOR DO PO' DE ARROZ

Nas perfumarias e na
— A GARRAFA GRANDE —
Rua Uruguayana n. 66
(C. 459)

AVISOS MARITIMOS

LLOYD BRASILEIRO

Serviço geral de navegação

PRAÇA SERVULO DOURADO

(Entre Ouvidor e Rosario) — Telephone 2401, Norte

LINHAS POSTAES

Linha do Sul

O PAQUETE

Servulo Dourado

Sairá no dia 21 do corrente, ás 10 horas da manhã, escalando em Santos, Paranaguá, Antonina, S. Francisco, Itajahy, Florianopolis, Rio Grande e Montevidéo.

Linha do Norte

O PAQUETE

PARA'

Sairá no dia 21 do corrente, escalando em Victoria, Bahia, Maceió, Recife, Cabedello, Natal, Ceará, Maranhão, Pará, Santarém Obidos, Itacoatiára e Manáus.

Linha de Sergipe

O PAQUETE

Almirante Jaceguay

Sairá no dia 27 do corrente, escalando em Victoria, Caravellas, Ponta d'Areia, Ilhéos, Bahia, Aracajú, Penedo e Villa Nova. (C 2501)

DENTISTA

As dentaduras feitas pelo especialista Dr. Silvino Mattos, não têm nenhuma differença das dos dentes naturaes. A confecção de taes trabalhos obedece a um systema completamente novo, cujo effeito é realmente agradavel. Reformam-se, em 24 horas, dentaduras velhas, ficando perfeitas e novas. Concertam-se dentaduras, por mais quebradas que estejam, em horas, bem como se lhes dá pressão quando a não tenham. Os seus preços são os mais razoaveis possiveis, sem competencia e ao alcance de todos; e os seus trabalhos garantidos por muito tempo.

3—RUA URUGUAYANA—3
Canto da rua da Carioca
(B 23552)

ANTINA

Especifico homoeopathico — Marca Registrada — Cura as dyspepsias, as de formas nervosas — neurasthenia. E' infallivel nas más digestões e de forma flatulenta, desembaraçando o enfermo da compressão dos gazes que tanto o incommodam. Vidro 3$000. Laboratorio Homoeopathico de

Affonso Corrêa Bastos

269 — RUA DO HOSPICIO — 269
RIO DE JANEIRO (B 23493)

Qualquer Tosse

Tosse dos tuberculosos, tosse chronica dos velhos, coqueluche, bronchite, asthma, garante-se a cura completa com um só vidro do milagroso XAROPE VITAL. Casa Huber, Sete de Setembro n. 61; Gonçalves Dias 59 e Lavradio n. 50. (C 3785)

As pessoas fracas

Devem usar o STENOLINO; faz engordar, augmenta o vigor dos musculos e dos nervos. Fortalece o sangue nas pessoas anemicas. Evita a tuberculose, cicatriza os pulmões doentes com pontadas, tosse, dôres no peito e nas costas. Cura a neurasthenia; e o desanimo e dyspepsia.

Granado & Filhos — Rua da Uruguayana n. 91.

Casa Huber — Rua 7 de Setembro n. 61, Rio. (B 24076)

ASTHMA

Bronchite asthmatica, chiados no peito, suffocações. Só tem cura com o "Cactusgenol", do sabio Dr. King's Palmer; Granado & Cª., r. 1º de Março, 14. (B 24074)

OURO

Prata, platina, brilhantes e cautelas do Monte de Soccorro, compram-se e pagam-se bem; na praça Tiradentes n. 64. — CASA GARCIA. (C. 727)

GONORRHÉAS e Flores Brancas

Curam-se radicalmente em poucos dias com o XAROPE E AS PIPULAS DE MATICO FERRUGINOSO.

Vende-se na pharmacia BRAGANTINA, rua da Uruguayana n. 105. (C. 3518)

SUCCO PURO DE MASTRUÇO

Para tosse, pontadas e escarros de sangue
Approvado pela Directoria Geral de Saude Publica
J. Monteiro da Silva & C.
Rua S. Pedro, 38
(A Flora Medicinal)
C 352

PERFUMARIAS FINAS

QUALIDADE GARANTIDA A PREÇOS SEM CONFRONTO
— na —
A' GARRAFA GRANDE
66, Rua Uruguayana, 66
(C. 453)

UTERINA é o unico remedio que cura FLORES BRANCAS e o corrimento das senhoras.

Vendem-se nas principaes pharmacias e na Drogaria Araujo Freitas & C. (C. 798)

Lustre para engommados

O "Brilho Magico" communica um extraordinario lustre a camisas, punhos, collarinhos e a qualquer peça de roupa. Endurece e prolonga a duração dos tecidos. Vidro, 1$000. Pelo Correio, 2$000. Na "A Garrafa Grande", rua Uruguayana n. 66. Em Nictheroy, Drogaria Barcellos. Em Campos, Pharmacia Pacheco. (C. 454)

Motores e dynamos

Vendem-se um motor de 10 H. P.; um de 7 1|2 H. P., de anneis com reostatos Moreli; um de 3 1|2; um de 3; o um 1 1|2 H. P.; um conjuncto, General Electric, 62 ampéres e 6 volts, por 1:400$000, e diversos dynamos Santiago & Machado. Rua Lavradio n. 100. (B 24053)

MORPHÉA!!!

O seu tratamento pelo

HANSEOL

Valiosas Cartas

Illmo. Sr. Phco. José G. Araujo Porto.

Saudações.

Com grande surpresa para a população acabam de se realizar aqui tres curas de Morphéa, sendo uma em um filho do dr. José Alves da Silveira, com um só vidro do milagroso "HANSEOL"; a Sra. D. Maria da Luz Vieira de Souza, com 2 vidros, e D. Maria de Albuquerque Borborema com tres vidros. São extraordinarios estes casos. Existem aqui diversas pessoas affectadas desta terrivel molestia, e têm adquirido melhoras espantosas com o seu poderoso "HANSEOL".

Póde fazer desta o uso que lhe convier.

De V. S. Amº. Obº. Cdº.

CIDONIO MORORO'.

2º Supplente do Juiz Municipal em exercicio.

Cruzeiro do Sul—Alto Juruá—Acre, 19 — 11 — 917.

NOTA: — Mediante 20$000 o Phrcº. J. G. Araujo Porto, —em Sapé de Ubá, Minas, remette registrado pelo Correio, um vidro para qualquer Estado do Brasil. Cada vidro de pilulas é sufficiente para tratamento durante 33 dias. (c. 306)

Casa Reynaud Rua dos Ourives n. 57
SYLVAIN BONARD, successor

PAPEIS PINTADOS

Para todo o preço. Ourives, 59 — A. G. d'Almeida. Tel. N. 3275. (C. 1428)

PROFESSORA DE PIANO

Lecciona pela escola moderna a preços razoaveis. — RUA COPACABANA, 987. (B. 23309)

A SYPHILIS

(Em todas as manifestações, phases e periodos)

Molestias de pelle, rheumatismo, chagas, placas, cancros, manchas de pelle, quéda do cabello, ulceras e todas as doenças resultantes da impureza do sangue tratam-se até á cura radical e completa com o mais potente dos depurativos

Depurativo e anti-syphilitico

de todos o mais preconizado pela classe medica. E O UNICO com que os doentes se podem tratar até á cura completa (e sem deixar o menor vestigio), andando nas suas occupações habituaes, nas suas viagens, nos seus passeios, sem o mais leve incommodo e sem o mais ligeiro inconveniente! Efficaz em qualquer época do anno e podendo ser usado com qualquer temperatura, chuva, frio ou calor! Grande remedio de effeitos admiraveis, recommendado pelos medicos e pelas innumeras pessoas que o têm tomado. Energico e inoffensivo!

O mais energico depurativo e mais efficaz purificador do sangue! O UNICO que não é purgativo nem exige dieta ou resguardo. O UNICO que não causa a minima alteração no organismo do doente, quer seja tomado por adultos, quer por creanças, quer por pessoas fracas e de edade avançada! O UNICO que abre o appetite, dá energia e um bem estar geral ao doente! O UNICO que não exige o auxilio de lavagens, pós, pomadas, gargarejos e outros tratamentos secundarios.

Que todos se tratem pelo DEPURATOL, o unico e verdadeiro remedio da SYPHILIS!

Tubo com 32 pilulas, 8 a 10 dias de tratamento, 5$000; pelo Correio, mais $400; 3 tubos, 13$500, pelo Correio, mais $600

O DEPURATOL encontra-se á venda em todas boas pharmacias e drogarias.

Deposito geral: PHARMACIA TAVARES

Praça Tiradentes. 62 — Rio de Janeiro

(C.4143)

SINGER

Machinas a prestações e a dinheiro, só com o representante geral, é o que em melhores condições vende. — José Magalhães, Telephone 2361, Norte; attende a chamados. (B 19776)

COSTUREIRA

Precisa-se de uma perfeita corpinheira, com pratica de boas casas. Almoço e saida ás 7. Para tratar das 10 horas em deante, á rua do Ouvidor n. 55, 2º. (B 24078)

Qualquer Gonorrhéa

Gonorrhéas agudas ou chronicas, cystites, corrimentos das senhoras, curam-se rapidamente com um só vidro de BLENOCOL. O BLENOCOL, em pequenos comprimidos, vende-se por 2$000 na Drogaria Granado & Filhos, á rua Uruguayana 91, e na Pharmacia São Geraldo, á rua Lavradio 50. (C 285)

Diamantino com 3 quilates

Custou na Diamantina 3:000$, com a cravação. Vende-se por 2:000$0000. Mostra-se por favor na praça praça Tiradentes 36, Lacroix. (B 24031)

PENSÃO PALACE

Rua do Cattete n. 233, esquina da rua Buarque de Macedo. Dispõe de apartamentos e salas independentes, ricamente mobilados, para familias e cavalheiros de fino tratamento. Pensão de primeira ordem. (B 24087)

ELIXIR AYMORE'

Cura infallivel da syphilis, rheumatismo e de todas as molestias da pelle.

Vende-se em todas as pharmacias e drogarias.

Deposito: Casa Huber — 7 Setembro, 61.

C. 3532

CHA' DE PETROPOLIS

Purgativo vegetal — Effeito suave e certo. Em todas as pharmacias e drogarias. (B 23061)

Bons commodos

Para familias e cavalheiros. Preços modicos. Silveira Martins, 164. (B 24086)

M. GOMES & RIBEIRO

Vendem fazendas e artigos para alfaiate a preços sem competidor. RUA DA URUGUAYANA N. 85 (C. 1860)

XAROPE PEITORAL — DE — Carvalho Ferreira

Este poderoso Xarope de Fedegoso, Angico e Alcatrão de Noruega, cura radicalmente bronchites, catarrhos chronicos, tosses, asthma, coqueluche, tisica pulmonar, constipações, rouquidão, etc. Vende-se na Pharmacia Ferreira. Rua Hospicio 141. (B 24038)

Costumes Tailleur

ROBES ET MANTEAUX
R. Alfandega 111, 1º and.
(C. 2359)

SOBRETUDOS

de casimira mineira, para meninos de 4 a 8 annos, impermeaveis ao frio de grão zero, ao imporio de meias, espartilhos e cintas sob medida, á rua da Assembléa, 107. (C. 334)

Doenças do coração

Pontadas, palpitações, cansaço, falta de ar, pés inchados e hydropsias, bater forte e irregular das arterias do pulso e do pescoço, as lesões no coração causadas pela syphilis, rheumatismo e arteriosclerose, curam-se com CACTUSGENOL, grande descoberta, *approvada pela Saude Publica*, para essas molestias. Granado & Filhos. Rua Uruguayana n. 91. Rio. Importantes attestados. (B 24077)

Machinismo para fabrico de oleo de baga

Compra-se um novo ou com pouco uso, porém perfeito. Trata-se á rua 7 de Setembro n. 105, no escriptorio, de 1 ás 4 horas da tarde. (B 24002)

FIGURINOS

Femme Chic — de Junho — recebemos grande porção.

Véritable Mode Française — O melhor figurino para Rs. 1$000; assignatura annual Rs. 10$000.

Figurinos para alfaiate — Com regularidade recebemos sempre este conhecido figurino de que somos os agentes. || Acaba de chegar o Novo Panorama. Assignatura annual Rs. 30$000.

JORNAES PARA BORDADOS — COMPLETO SORTIMENTO — PEÇAM CATALOGOS (C. 3521)

ACTOS FUNEBRES

Brazilia de Siqueira Amazonas de Almeida

✝ O dr. F. Justino de Almeida, sua mãe, irmãs, cunhados e sobrinhos, farão celebrar, amanhã, quarta-feira, 17 do corrente, uma missa, na egreja de S. Francisco de Paula, ás 9 1|2 horas, por alma da sua inesquecivel e querida esposa, nóra, cunhada, irmã e tia, BRAZILIA DE SIQUEIRA AMAZONAS DE ALMEIDA, e convidam aos seus parentes e amigos para assistirem esse acto religioso; confessando-se de antemão, profundamente agradecidos. (B 23548)

Brandina Torres da Silva

(DIDINA)

✝ Elvina Torres da Silva, Abreu e familia, Carlos Lebeis e familia, Joaquim de Azevedo Heller e familia, viuva Pedemonte e familia, Carlos Alberto da Fonseca e familia, mandam celebrar, amanhã, 4ª feira, 17 do corrente, ás 9 1|2 horas, no altar de N. S. das Dôres, na egreja de S. Francisco de Paula, uma missa por alma de sua sempre lembrada mãe, avó, bisavó, sógra, irmã, cunhada e tia BRANDINA TORRES DA SILVA; confessando-se gratos, aos que comparecerem a esse acto. (B 24013)

Irmandade do Glorioso Santo Eloy

ERECTA NA EGREJA DA VIRGEM MARTYR SANTA LUZIA

Hermes do Rego Leite de Oliveira

(EX-PROVEDOR)

✝ A Mesa Administrativa desta irmandade, manda celebrar, amanhã, quarta-feira, 17 do corrente, ás 10 horas, uma missa com Liberamé, por alma do finado e presado irmão, ex-provedor HERMES DO REGO LEITE DE OLIVEIRA. De ordem do carissimo irmão protector, convido os nossos irmãos, sua illustre familia, parentes e pessôas de amizade do saudoso extincto, para assistirem a este piedoso acto. Secretaria da Irmandade, em 15 de julho de 1918. — O 1.º secretario — *Humberto Cosenza*.

Coelho Lisboa

Viuva Coelho Lisboa e filhos, viuva Rademaker Grunewald e filha, profundamente reconhecidos a todos que, homenageando o seu estremecido chefe, os acompanharam no doloroso momento que atravessam com a sua morte, participam que, obedecendo ás suas inabalaveis convicções, não farão celebrar nenhum officio religioso. (B 23603)

Laurindo Alves de Lima

1º SARGENTO CIRURGIÃO-DENTISTA

✝ Judith Ferreira de Lima e suas filhinhas Lisette e Laudith, agradecem sinceramente a todos que acompanharam á ultima morada os restos mortaes do seu querido e saudosissimo esposo e pae, LAURINDO ALVES DE LIMA, e ao mesmo tempo convidam para assistirem á missa de setimo dia que mandam rezar no altar de N. S. das Dôres, na egreja de S. Francisco de Paula, amanhã, quarta-feira, 17 do corrente, ás 9 horas, pelo que, de antemão se confessam agradecidos. (B 24043)

Amelinha

✝ Sepulta-se hoje, ás 10 horas da manhã, no cemiterio de S. Francisco Xavier, a senhorita AMELINHA, filha do finado dr. Ataliba Reis. O corpo sairá da Ilha do Governador para onde haverá lancha especial ás 8 horas, no Cáes Pharoux. (B 23550)

Constança Augusta Lazaro Gonçalves

✝ As sobrinhas e sobrinhos mandam celebrar uma missa de setimo dia, pelo fallecimento de sua tia CONSTANÇA AUGUSTA LAZARO GONÇALVES, na egreja de Santo Affonso, ás 9 horas, amanhã, 17 do corrente. (B 24001)

Maria Firmina de Castro Souza

(1º ANNIVERSARIO)

✝ Sua familia manda rezar uma missa amanhã, quarta-feira, 17 do corrente, ás 9 1|2 horas, na egreja do Sacramento. (B 23528)

Maria José Campos

COTINHA

✝ Seus paes José Maria Campos, Madame Campos, e mais familia, desolados, communicam o fallecimento da estremecida COTINHA e pedem ás pessoas de sua amizade, acompanharem-n'a á sua ultima morada, hoje, terça-feira, ás 8 1|2 horas da manhã, saindo o corpo da rua da Carioca n. 10, 2º, para o cemiterio de S. João Baptista. (B 23510)

Tenente-Coronel José Francisco Corrêa

✝ O dr. Antonio da Silva Corrêa, d. Lydia de Azevedo Corrêa, d. Maria Antonieta de Azevedo Corrêa, d. Maria Augusta de Azevedo Corrêa, Celso de Azevedo Corrêa, Maria da Penha de Azevedo Corrêa e Maria de Lourdes de Azevedo Corrêa, profundamente penhorados agradecem ás pessoas que os acompanharam no doloroso transe que os feriu com a morte de seu querido pae, sogro e avô, tenente coronel JOSE' FRANCISCO CORRÊA e communicam que a missa de trigessimo dia será celebrada amanhã, 17 do corrente, ás 9 horas da manhã, na egreja de S. José. (B 24432)

Henrique S. Monteiro

✝ Emilia Ribeiro Serantes e filhos, confessam-se summamente agradecidos a todos aquelles que assistiram á missa de setimo dia, de seu prezado esposo e pae, e desde já os convidam a assistirem á missa de mez, que celebrar-se-á na matriz de S. Christovão, amanhã, 17 do corrente, ás 9 horas. (B 23566)

Deputado Eduardo Saboya

✝ Francisca Viriato de Saboya e filhos, Anna Figueira de Saboya, filhas e genros, Maria Amelia Viriato de Medeiros (ausente), João Thomé de Saboya e Silva (ausente), e Vicente Saboya de Albuquerque agradecem, penhorados, a todos que se dignaram acompanhar á ultima morada os restos mortaes de seu prezado esposo, pae, filho, irmão, genro, cunhado e primo dr. EDUARDO THOME' DE SABOYA, e pedem, bem como aos demais parentes e amigos, o caridoso obsequio de assistirem á missa que, por sua alma, mandam celebrar hoje (terça-feira), 16 do corrente, ás 10 horas, no altar-mor da egreja de S. Francisco de Paula. (B. 21.910)

"FLORICULTURA BARBACENA"

Assembléa 113. T. 1837. C. Corôas e Palmas de flores naturaes por preços modicos. (C 253)

Laura Martins

✝ João Martins convida a todos da familia e pessoas de sua amisade para assistirem á missa por alma de LAURA MARTINS, hoje, terça-feira, ás 9 1|2, na egreja de Santo Christo. Desde já agradece. (B 23454)

Francisco Moreira da Rocha

✝ Luiza Vieira Moreira da Rocha, Zaira Moreira de Almeida, Candido Augusto de Mattos, senhora e filhos, Luiz dos Santos Freire do Amaral, senhora e filhos, agradecem a seus parentes e amigos que acompanharam os restos mortaes de seu prezado filho, irmão, cunhado e tio, e de novo os convidam para assistirem á missa, que pelo seu eterno repouso mandam rezar, hoje, terça-feira, 16 do corrente, ás 9 horas, na egreja de S. Francisco de Paula, pelo que se confessam muito agradecidos. (B 21996)

Cartões de visitas e luto

100 cartões de visita, typo reclame, 4$000. RUA BUENOS AIRES, 4-A. Tel. N. 2013. A dois passos do Correio Geral. (C. 784)

General José Elias de Paiva Junior

(30º DIA)

✝ Emilia Honorina Ferreira, de Paiva, seus filhos, nora, genro e netos, convidam seus parentes e amigos a assistirem á missa que, por alma de seu esposo, pae, sogro e avô, GERENAL JOSÉ ELIAS DE PAIVA JUNIOR, mandam celebrar, quinta-feira, 18 do corrente mez, no altar-mór da matriz de S. João Baptista da Lagôa, ás 9 horas. (B 24015)

Catharina Rosa de Castro Pereira

(NENÊ)

✝ Dr. Antonio Francisco de Castro Pereira, seus filhos e irmãs (ausentes), Francisco José de Castro Pereira, sua mulher e filhos, convidam a todos os parentes e amigos para assistirem á missa que, por alma de sua muito prezada esposa, mãe, cunhada e tia, CATHARINA ROSA DE CASTRO PEREIRA, fallecida no Estado de S. Paulo, mandam celebrar, na egreja de S. Francisco de Paula, amanhã, quarta-feira, 17, ás 9 horas, pelo que antecipam seus agradecimentos. (B 23504)

Antonio de Souza

FALLECIDO EM PORTUGAL

Sexto mez

✝ Francisco de Souza, esposa e filhos, mandam rezar, amanhã, quarta-feira, 17 do corrente, uma missa, na egreja de Nossa Senhora do Soccorro, em S. Christovão, ás 9 horas, por alma de seu inesquecivel pae, sogro e avô, ANTONIO DE SOUZA, e convidam os seus parentes e pessoas de amizade para esse acto religioso, confessando-se a todos de antemão profundamente agradecidos. (B 23540)

Manoel José de Paiva Filho

2º TENENTE

1º semestre

✝ O coronel Paiva Junior e sua familia, sempre com a mais dolorosa saudade do bondoso e querido filho, fazem celebrar, amanhã, quarta-feira, 17 do corrente, ás 9 horas, uma missa, na egreja matriz do Engenho Novo. (B [illegible])

Julio Klier

FALLECIDO EM CAMBUQUIRA

✝ Margarida Klier M. da Silva Dias, esposo e filha, Maria Klier Monteiro Dias e filhos, Emilia Klier da Motta Mello, mandam celebrar, amanhã, quarta-feira, 17 do corrente, ás 9 horas, no altar-mór da egreja de S. Francisco de Paula, a missa de setimo dia pelo fallecimento de seu querido tio e primo JULIO KLIER, e convidam os amigos e parentes do finado, pelo que antecipam os seus agradecimentos. (B [illegible])

A. Novaes Alves e Souza

✝ Os filhos e mais parentes do fallecido, convidam a todas as pessoas de sua amizade para assistirem á missa de anniversario que, por sua alma, mandam celebrar, amanhã, quarta-feira, na capella do Amparo, em Cascadura. (B [illegible])

AGRADECIMENTO

Cecilia Cardoso

✝ A familia da fallecida CECILIA CARDOSO, na impossibilidade de agradecer pessoalmente a todas as pessoas que se dignaram acompanhal-a por occasião do luctuoso acontecimento, bem como a todas as pessoas que assistiram ás missas de 7º dia, fazem-n'o por este meio, hypothecando a todos o seu eterno reconhecimento. A missa de 30º dia terá logar amanhã, 17 do corrente, ás 8 horas, na matriz de Lourdes, em Villa Isabel. (B [illegible])

Manoel Moreira Lirio Junior

FALLECIMENTO

✝ Iracema Lirio, Maria Carolina da Conceição Lirio, irmãs, cunhados e sobrinhos participam aos seus parentes e amigos o fallecimento de seu pae, irmão, cunhado e tio MANOEL MOREIRA LIRIO JUNIOR, e convidam-nos para o seu enterramento que terá logar hoje, ás 4 horas da tarde, da rua Archias Cordeiro n. 89, Engenho Novo, para o cemiterio de S. Francisco Xavier. (B 24079)

Maria Amalia Ortman

Sylvia Ortman, Deborah Ortman e a familia Pinto Duarte, participam o fallecimento de sua prezada mãe, filha e irmã MARIA AMALIA ORTMAN, e convidam seus parentes e amigos a acompanharem o enterro, hoje, dia 16, ás 4 horas da tarde, saindo o feretro das barcas da Cantareira para o cemiterio de S. Francisco Xavier, confessando-se penhoradissimos por este acto piedoso. (B 23600)

Bernardina de Senna Portugal

AGRADECIMENTO

Luiz Pereira Cardoso Portugal, Eduardo de Senna Loureiro, Ro. Loyreiro Bernardes e seu marido, o dr. Alfredo Bernardes da Silva, seus filhos, nóras e genro; Adélia Loureiro Cintra, seu marido, Alfredo Coutinho Cintra, seus filhos, genro e nóra; Maria de Lourdes Portugal de Barros; Alcina Loureiro Braga; Bernardina de Senna e Borges e irmãos; e o dr. Victorino de Paula Ramos, marido, filho, genros, netos, enteada, sobrinhos e grato amigo da querida e inolvidavel extincta agradecem por este meio, na impossibilidade de o fazerem directa e pessoalmente, como era o seu desejo, a todas as pessoas que os visitaram e confortaram por occasião da dolorosa e irreparavel perda, acompanharam seu enterro e assistiram á missa de 7º dia, hypothecando a sua immorredoura gratidão e indelevel reconhecimento. (B 24062)

Aos Snrs. Pharmaceuticos

A AGUA PURGATIVA BRASILEIRA (Typo Rubinat), substitue qualquer agua purgativa estrangeira.

E' a que tem tido maior acceitação e a que lhes offerece mais vantagens.

Ver no depositario: 7 DE SETEMBRO N. 99.

(B. 22.834)

VIGOR CAPILAR MORGADO

Excellente tonico que faz voltar os cabellos brancos á sua côr primitiva; o unico que em tres dias extingue a ultima particula de caspa e outras parasitas; unico que em tres dias vê-se o crescimento do cabelo como prova o seu fabricante com innumeros attestados. A' venda em drogarias, pharmacias e perfumarias. Deposito: Garrafa Grande, Uruguayana, 66. (B 22446)

Pilulas Purgativas e Antibiliosas de Brito

Premiadas com medalhas de ouro. Curam: prisão de ventre, dôres de cabeça, vomitos, doenças do figado, rins e rheumatismo. Preço 1$500. Dep.: Drogaria Pacheco, rua Andradas 45; á rua Sete de Setembro ns: 39, 81 e 95, 1º de Março, 10 e Assembléa, 34. (C. 2932)

COMMERCIO

Rio, 16 de julho de 1918.

NOTAS DO DIA

Na directoria Geral de Hygiene e Assistencia Publica, termina hoje, ao meio-dia, o prazo para o recebimento de propostas para o fornecimento de artigos necessarios ao Posto Central de Assistencia, ao Entreposto de Carnes Verdes em S. Diogo e no Cemiterio Municipal de Inhaúma, e na Superintendencia do Serviço de Limpeza Publica e Particular, ás 2 horas da tarde, para o de 2 pipas com chapas de ferro galvonizado para irrigação.

As companhias Tijuca, Tecidos Alliança, Petropolitana e Tecidos Esperança, iniciam hoje o pagamento do dividendo de suas acções.

Hoje, á 1 hora da tarde, deverão reunir-se os credores da fallencia de M. da Silva Machado.

PAGAMENTOS ANNUNCIADOS

Companhia America Fabril, dividendo de 12$000, dia 17.

Sociedade Anonyma Estamparia Leão, dividendo de 15$000, dia 18.

Companhia Transporte e Carruagens, dividendo de 3$000, dia 18.

Companhia União, dividendo de 12$, dia 18.

Companhia Locativa e Constructora, dividendo, dia 20.

Companhia Industrial Itacolomy, dividendo de 10$000, dia 20.

"O Credito Popular", dividendo de 12 º|º, dia 20.

Companhia Tecidos Confiança Industrial, dividendo de 10$000, dia 22.

Sociedade em Commandita Francisco Grall & Comp., dividendo de 8$, dia 22.

Companhia Seguros Minerva, dividendo de 8 º|º, dia 25.

ASSEMBLÉAS ANNUNCIADAS

Centro do Commercio e Industria do Rio de Janeiro, dia 17, ás 3 horas.

Companhia Electro-Chimica Fluminense, dia 18, ás 2 horas.

Companhia Brasileira de Immoveis e Construcções, dia 18, ás 2 horas.

REUNIÃO DE CREDORES

Fallencia de José Rolvana Aidmon (fallecido) dia 25, ás 1 hora.

Fallencia de Soliani Termo, dia 26, á 1 hora.

CONCORRENCIAS ANNUNCIADAS

Na Directoria do Patrimonio Nacional, para a construcção de uma cobertura de ferro e vidros na area da Recebedoria do Districto Federal, dia 26, á 1 hora.

CAMBIO

Hontem, este mercado abriu firme, vigorando no Banco do Brasil para o fornecimento de cambiaes a taxa de 12 5|32 d. e nos outros os de 12 3|32 e 12 1|8 d.

As letras de cobertura achavam tomadores a 12 7|32 d.

Pouco depois da abertura o mercado firmou-se ainda mais, correndo para os saques a taxa de 12 5|32 d. e para a compra do papel particular as de 12 7|32 e 12 1|4 d.

Um banco chegou a sacar reservadamente a 12 3|16 d.

Para os vales ouro o Banco do Brasil affixou a taxa de 12 d., correspondente a 2.250 papel, por mil reis ouro.

O mercado durante o dia entorpeceu, cotando os bancos estrangeiros o bancario a 12 1|8 d. e o particular, a 12 7|32 d.

A' tarde, o mercado tornou-se mais fraco, com os bancos estrangeiros sacando a 12 3|32 e 12 1|8 d. e comprando as letras de cobertura a 12 3|16 d.

Os negocios conhecidos foram regulares, fechando o mercado em posição frouxa, vigorando para o fornecimento de cambiaes as taxas de 12 1|16, 12 3|32, 12 1|8 e 12 5|32 d., está sómente no Banco do Brasil.

O papel particular era cotado a 12 5|32 e 12 3|16 d.

TAXAS DE TABELLAS

	A 90 d|v	
Londres	12 3|32 e	12 1|8
Paris	$733 a	$738

	A' vista	
Londres	12 7|8 a	12 15|16
Paris	$738 a	$747
Italia	$455 a	$476
Portugal	2$520 a	2$660
Nova York	4$230 a	4$254
Montevidéo	5$120 a	5$180
Buenos Aires (peso, ouro)	4$300 a	4$330
Buenos Aires (peso, papel)	1$890 a	1$900
Vales café	$733 a	$749
Suisso	1$090 a	1$175
Hespanha	1$185 a	1$275

LIBRAS

Vendedores a 25$000 e compradores a 24$800.

LETRAS DO THESOURO

As letras papel, ex-juros e conforme a data de emissão, tiveram compradores ao par e com 1 por cento de agio e vendedores com 2 a 3 pontos de agio.

CAFE'

Movimento do Mercado

	Saccas	
Existencia em 12		772.800
Entradas em 13:		
E. F. Central	77.040	
E. F. Leopoldina	348.300	
Barra a dentro	46.380	7.862
Entradas em 14:		
E. F. Central	14.640	244
Total		780.906
Embarques em 13:		
Europa	2.600	
Rio da Prata	2.478	
Cabotagem	350	5.428
Existencia em 14, de tarde		775.478

Entraram, desde o dia 1º, 90.435 saccas, e ambarcaram, em egual periodo, 60.437 ditas.

Hontem, este mercado abriu estavel, com regular procura e regular numero de lotes á venda, tendo sido effectuadas, de manhã, transacções de 4.031 saccas, na base de 10$100, a arroba, pelo typo 7.

A' tarde, foram realizadas vendas de 1.085 saccas, ao mesmo preço da abertura, fechando o mercado inalterado.

A Bolsa de Nova York abriu com 4 a 7 pontos de baixa.

Passaram por Jundiahy 24.000 saccas.

Não houve entradas.

COTAÇÕES

4	11$000
5	10$700
6	10$400
7	10$100
8	9$800
9	9$300

SANTOS

Dia 13:	
Entradas	22.317
Desde 1º	262.253
Media	20.173
Saidas	53.678
Existencia	4.126.431

Posição do mercado: Nominal.

Preço: typo 4, 7$300.

Typo 7, 6$300.

ASSUCAR

Entradas em 13: 3.721 saccos.

Desde 1º: 81.192 ditos.

Saidas em 13: 9.345 saccos.

Desde 1º: 53.108 ditos.

Existencia em 15, de tarde: 140.784 saccos.

Posição do mercado: Firme.

COTAÇÕES

Branco, crystal	$820 a $840
Idem, 3ª sorte	$720 a $740
Crystal, amarello	$680 a $720
Mascavo	$420 a $440

ALGODÃO

Entradas em 13: 479 fardos.

Desde 1º: 7.088 ditos.

Saidas em 13: 1.456 fardos.

Desde 1º: 6.986 ditos.

Existencia em 15, de tarde: 10.007 fardos.

Posição do mercado: Estavel.

COTAÇÕES

Primeiras sortes . 49$000 e 49$500

Sertões . . . . Nominaes

BOLSA

VENDAS

Apolices:

Uniformisadas [illegible]

Dita de 500$ [illegible]

Ditas de 1:000$ [illegible]

C. de E. [illegible]

Ditas idem [illegible]

C. do Thesouro [illegible]

Ditas idem [illegible]

Ditas port. [illegible]

Ditas idem [illegible]

Municipaes [illegible]

[illegible]

*Banc*ºs:

Portuguez [illegible]

Companhias:

Rêde Sul Mineira, 500 v|c 30 dias [illegible]

Docas da Bahia, 500 v|c. 30 dias, a. . . . 100$000

Minas S. Jeronymo, 50, a. 107$500

Ditas idem, 100, 100, 200, 50, a. . . . 108$000

Ditas idem, 200, v.c até 27 do corrente mez a. . 108$500

Ditas idem, 300, 500, 200, 800, v|c 30 dias, a. . 109$000

Ditas idem, 500 v|c 30 dias, a . . . . 109$500

Industrial Sul Mineira, 25 a 190$000

Tecidos Corcovado, 30 a. . 260$000

Docas de Santos, nom., 5, 50, 100, 100, 100, a 345$000

Debentures:

Navegação Costeira, 25, a. 190$500

Docas da Bahia 2ª série, 2ª série, 5, a. . . . 198$000

Ditas idem, 100, a. . . 199$000

OFFERTAS

	Vendedores	Compradores
Lavoura	—	170$000
Commercial	—	195$000
Ultramarino	—	—
Port. do Brasil	139$500	139$000
Nacional Brasileiro	—	200$000
C. de Seguros:		
Brasil	—	60$000
Indemnizadora	—	30$000
Integridade	90$000	80$000
Minerva	—	61$000
Previdente	—	[illegible]
C. de E. de Ferro:		
Minas S. Jeronymo)	109$000	108$000
Rêde Mineira	—	54$000
Goyaz	33$000	—
J. Botanico integ	190$000	—
C. de Tecidos:		
Botafogo	—	80$000
Petropolitana	360$000	—
Alliança	[illegible]	[illegible]
Docas da Bahia (2ª série)	200$000	198$000
M. Municipal	—	207$000
Progresso Ind.	200$000	—
Tecidos Carioca	200$000	—
Letras		
Banco C. B. Minas Geraes 7 º|º	—	102$000

EXPEDIENTE

DA ALFANDEGA

Esta repartição arrecadou hontem, a importancia de 166:899$520 de renda, sendo 89:933$330 em ouro e 76:966$190 em papel.

De 1 a 15 do corrente foram arrecadados 2.536:883$265.

Em egual periodo do anno passado foram arrecadados 2.042:657$232, sendo a differença para mais, no corrente [illegible]

[illegible] screva nesta repartição afim de gozar de isenção de direitos para o papel de sua impressão.

—:— Foi deferido um requerimento de M. Lafayette & C., pedindo relevação de armazenagem vencida por mercadorias que submetteram a despacho pelas notas ns. 5.724 á 5.725 do mez passado.

—:— Foi permittido a A. Chrysostomo e Carneiro despacharem livres de direitos de consumo e expediente tres volumes com machinismos destinados aos trabalhos da sua uzina de assucar "Mineiros", vindos pelo vapor "Holbein", entrado o mez passado.

RENDAS PUBLICAS

RECEBEDORIA DE MINAS

Arrecadação de hontem [illegible]

MARITIMAS

VAPORES ESPERADOS

[illegible]

VAPORES A SAIR

[illegible]

ESPLENDIDOS APOSENTOS MOBILIADOS

FILIAL DO HOTEL VICTORIA—Diarias 3$000 e 4$000

RUA 13 DE MAIO N. 25 — TELEPHONE, CENTRAL 4793 — DEFRONTE DO THEATRO MUNICIPAL. (C.738)

VENDAS EM LEILÃO

Leilão de penhores

EM 23 DE JULHO DE 1918
DIAS & MOYSÉS

14, *Rua Barbara de Alvarenga*

Fazem leilão de todos os penhores vencidos e previnem aos srs. mutuarios que suas cautelas podem ser reformadas até á hora de principiar o leilão. (C. 3520)

LEILÃO DE PENHORES

EM 25 DE JULHO, 1918

L. Gonthier & C.ª
HENRY & ARMANDO
SUCCESSORES
CASA FUNDADA EM 1867
45 — RUA LUIZ DE CAMÕES — 47

Fazem leilão dos penhores vencidos e avisam aos srs. mutuarios que podem reformar ou resgatar as suas cautelas até a vespera do leilão. (B 23505)

Leilão de penhores

EM 24 DE JULHO DE 1918
BECCO DO ROSARIO, 9
— J. MENDES & COMP. —

Fazem leilão das cautelas vencidas, podendo ser reformadas ou resgatadas até á hora do leilão. (B 23283)

LEILÃO DE PENHORES

EM 19 DE JULHO DE 1918

A. CAHEN & C.

22, Rua Barbara de Alvarenga, 22
(CASA FUNDADA EM 1876)

Tendo de fazer leilão no dia 19 de julho ás 11 1|2 horas da manhã DE TODOS OS PENHORES VENCIDOS, previnem aos Srs. mutuarios que podem resgatar ou reformar as suas cautelas até a referida hora.

Esta casa não tem filiaes
VEUVE LOUIS LEIB & C.
Successores
(B 22486)

LEILÃO DE PENHORES

EM 17 DE JULHO DE 1918
A. Motta & Irmão
5 — Becco do Rosario — 5

das cautelas vencidas, podendo os srs. mutuarios reformal-as ou resgatal-as até á hora do leilão. (B 22312)

LEILÃO DE PENHORES

Em 18 de julho

Delgado, Silva & Comp.

179, R. 7 de Setembro, 179

Rogam aos srs. mutuarios reformarem até a vespera do leilão as suas cautelas vencidas. (B 22577)

Implorando a caridade

ANGELA PECORARO, viuva, com 86 annos de edade, completamente cega e paralytica;

ANNA EMILIA ROSA, pobre velhinha, com 70 annos de edade;

AMANCIA, viuva, com 68 annos de edade, quasi cega;

ANNA DO AMARAL, viuva, cega e além disso doente e sem ninguem e sem companhia, recolhida a um quarto;

BERNARDINA, 74 annos;

CARLOTA, pobre velhinha sem recursos;

ELVIRA DE CARVALHO, pobre cega e sem amparo da familia;

FRANCISCA DA CONCEIÇÃO BARROS, cega de ambos olhos e aleijada;

ENTREVADA, r. Senhor de Matosinhos, 34, doente, impossibilitada de trabalhar, tendo duas filhas, sendo uma tuberculosa;

JOÃO DA CRUZ — Menino cego, paralytico e mudo, sem recursos;

LUIZA, viuva, com oito filhos;

SOARES, viuva, velha sem poder trabalhar;

MARIA EUGENIA, pobre velha sem o menor recurso para a sua subsistencia;

SANTOS, viuva, com 68 annos de edade, gravemente doente de molestia incuravel;

THEREZA, pobre céguinha sem auxilio de ninguem;

VIUVA DE UM JORNALISTA, sem o menor amparo.

Amas seccas e de leite

PRECISA-SE de uma boa ama secca, á rua Machado de Assis, 30 — Cattete. (B 23886) A

PRECISA-SE de uma menina de 13 a 14 annos, até 15 annos, para uma secca e serviços leves, para casa pequena, de 2 pessoas; rua 110, casa 2 — Botafogo. (B 23882) A

PRECISA-SE de uma governante de casa, que seja uma perfeita cozinheira, á rua da Passagem, 60. (B 23554) A

Cozinheiros e Cozinheiras

ALUGA-SE na estação Dr. Frontin, á rua Dr. Teixeira 37, uma boa casa por 70$ com luz, agua, etc.; as chaves no mesmo; tratar 7 Setembro 182, sob. (B 24072) B

ALUGA-SE uma boa cozinheira; na r. Cattete 210, teleph. 491, Beira Mar. (B 23569) B

ALUGA-SE uma perfeita cozinheira do trivial, dando boas referencias de sua conducta, á travessa Figueira de Mello, 12 (S. Christovão). (B 23430) B

PRECISA-SE de uma cozinheira, ou cozinheiro, rua Egrejinha 47, Copacabana. (B 23579) B

PRECISA-SE de uma cozinheira, paga-se 50$ por mez, o fogão e a gaz, na rua Haddock Lobo, 6, 1º andar. (B 23430) B

PRECISA-SE de uma cozinheira, para uma boa casa, de um casal sem filhos, rua da Uruguayana, 103, alfaiataria, esquina da rua da Alfandega. (B 23470) B

PRECISA-SE de uma cozinheira, asseiada de forno e fogão, para um casal de tratamento; na rua das Laranjeiras n. 227. (B 24082) B

PRECISA-SE, para uma casa de tratamento, de uma boa cozinheira, que durma no aluguel e traga boas referencias; praia do Flamengo n. 356. (B 24039) B

PRECISA-SE um cozinheiro ou cozinheira; prefere-se que durma no aluguel e paga-se 50$ mensaes; á rua Marquez de S. Vicente, 124. (B 24011) B

OFFERECE-SE uma senhora para dama de companhia, sabendo costurar — R. a M. S. Agencia do Correio — E. do Sampaio. (B 23158)

PRECISA-SE de uma boa costureira, á rua da Luz n. 34 — Haddock Lobo. (B 23205) D

DOIS CALICES DESTE PODEROSO ANTI-ACIDO EVITAM AS MAIS GRAVES DOENÇAS

Guaranesia

(C 704)

PRECISA-SE de uma boa arrumadeira e copeira, para casa de tratamento; prefere-se branca; trata-se na rua do Bispo n. 94 — Rio Comprido. (B 21909) C

Os mais garantidos contra fogo e ladrões

Abrem-se e concertam-se cofres DE QUALQUER FABRICANTE

C. Figueiredo & C.

Rua da Alfandega 119

Telephone - Norte 2801 C 739

PRECISA-SE de uma empregada, para cozinhar e lavar; á rua Senador Furtado n. 131. (B 23237) C

PRECISA-SE de uma rapariga portugueza, de confiança, para serviços leves, em casa de familia; na rua do Ouvidor n. 143. (B 21866) C

PRECISA-SE de uma pequena portugueza, de confiança, para serviços leves em casa de familia; na rua do Ouvidor, 143. (B 21865) C

Creados e creadas

ALUGA-SE uma moça para arrumadeira; rua da Lapa n. 40, quarto, 15. (B 24054) C

PRECISA-SE de uma creada para lavar e mais serviços leves; rua Uruguayana n. 137, 2º andar. (B 24050) C

PRECISA-SE de 3 empregados para roça, no Districto de Jacarépaguá. Trata-se na rua Coronel Pedro Alves n. 227, praia Formosa. (B 24049) C

PRECISA-SE de uma creada para pequena familia, para todo o serviço; rua Misericordia n. 45, loja. (B 24047) C

Teleph. 3995 6

Candido Lobo Junior

Cirurgião dentista

Rua Sachet n. 11-1º

(C, 4021)

PRECISA-SE de viradeiras e alinhavadeiras, na fabrica de collarinhos á rua Gonçalves Crespo 45. Aceitam-se aprendizes. (B 22026) D

C.ª PAULISTA DE MATERIAL ELECTRICO

RIO-*R. S. José, 76.*

S. PAULO-*R. S. Bento, 55.*

Material electrico em geral.

Stok permanente.

(C. 3934)

PRECISA-SE de uma empregada, para todo serviço; rua Padre Telemaco n. 51 — Cascadura. (B 23501) C

PRECISA-SE de uma creada para casa de pequena familia; travessa D. Rita n. 21 — Engenho Novo. (B 23513) C

PRECISA-SE de uma moça que cozinhe e lave alguma roupa e que durma no aluguel; na rua Nove de Fevereiro 97 — Copacabana. (B 24020) C

PRECISA-SE de uma creada para arrumar, á rua S. Luiz n. 49 — Haddock Lobo. (B 23583) C

PRECISA-SE de uma arrumadeira que durma no aluguel e de conducta afiançada; na rua Passos Manoel 21 — Laranjeiras. (B 23587) C

PRECISA-SE de uma moça para todo serviço, em casa de pequena familia; rua General Caldwell, 199. (B 23594) C

PRECISA-SE de um serralheiro; Vasco da Gama n. 125, Fundição. (B 21913) D

PRECISA-SE de um rapaz para trabalhar em escovas; rua do Hospicio 279. (B 21941) D

PRECISA-SE de um empregado, para estrago de leite a botequins. Leiteria Ypiranga, á rua Barão de S. Gonçalo n. 10, proximo á rua 13 de Maio. (B 21967) D

PRECISA-SE de um pequeno para serviço de chacara; rua Visconde de Abaeté n. 58 — Villa Isabel. (B 23278) C

PRECISA-SE de uma perfeita arrumadeira, que durma no aluguel; á rua Haddock Lobo, 102. (B 23595) D

PRECISA-SE de uma menina de 12 a 14 annos, para pequeno serviço de casa de familia; rua Pinheiro Guimarães n. 289. Tratar das 4 ás 5 horas da tarde. (B 23503) D

A Salvação dos Hemorrhoidarios

"Hemorrhoicida Vergne"

cura hemorrhoidas sem intervenção cirurgica.

A venda em todas as pharmacias e drogarias

(C. 3994)

PRECISA-SE de uma arrumadeira, que seja branca; rua Evaristo da Veiga n. 51. (B 24067) C

PRECISA-SE de uma creada para todo serviço de casa de pequena familia; rua Marechal Floriano n. 105. (B 23502) C

PRECISA-SE de uma empregada, para todo o serviço, na rua Pinto de Figueiredo n. 65, casa 1, tendo de 12 a 15 annos. (B 23537) C

PRECISA-SE de uma creada para serviços leves; rua Barão de S. Francisco n. 93. (B 23580) C

PRECISA-SE de uma creada para serviços domesticos, com pratica dos mesmos, que tenha quem a recommende; rua Barão de Mesquita n. 107. (B 24042) C

PRECISA-SE de uma moça para uma senhora que não durma no aluguel; rua Padre Roma n. 4 — Engenho Novo, bonde Lins de Vasconcellos. (B 23592) C

PRECISAM-SE de 2 empregados, para copeiro e 1 cozinheiro de forno e fogão; exigem-se referencias; é escusado apresentar-se sem referencias dos serviços; prefere-se brasileiro; tratar á rua das Palmeiras, 77, Botafogo. (B 24034) D

PRECISA-SE para uma casa de tratamento, de um bom empregado, honesto e trabalhador, para occupar-se de serviços internos e cuidar de um pequeno jardim. Exigem-se referencias da ultima casa onde esteve. Trata-se na praia do Flamengo, 356. (B 21924) D

PRECISA-SE de uma menina de 14 a 16 annos, para ajudar os serviços de um casal. Trata-se das 8 ás 12; na rua Frei Caneca 370. (B 24055) D

PRECISA-SE de uma moça intelligente e que tenha vontade de aprender a fazer cabellos postiços; á rua Sant'Anna n. 12. (B 24027) D

Tossis! Tomae BRONCHITAL

Deposito: — RUA URUGUAYANA, 111

PHARMACIA BITTENCOURT. (C. 1975)

PRECISA-SE de uma creada para cozinhar e serviços leves, rua Alfandega, 176. (B 23448) D

PRECISA-SE de uma creada para todo serviço de pequena familia; rua Pinto Guedes n. 112 — Morro da Tijuca. (B 23580) D

Empregos diversos

AGENTES — Precisa-se de um agenciador de annuncios; paga-se commissão; rua Marechal Floriano n. 155. (B 24597) D

GOVERNANTE — Offerece-se uma moça para governante de creanças, dando fiança da sua conducta; trata-se na rua Pereira de Almeida n. 77 — Mattoso. (B 23537) D

JARDINEIRO — Precisa-se de um habilitado; para o rua Barão de Mesquita n. 622. (B 21920) D

PRECISA-SE de um senhor, entre 20 e 25 annos, para serviços internos de escriptorio; tirar contas, correspondencia, e escrever á machina. Ordenado 140$000. Cartas a R. P. 2, no correio. (B 24085) D

PRECISA-SE de um rapaz para carregar caixas; rua de S. José n. 57, loja. (B 23537) D

PRECISA-SE de alfaiates; rua Sete de Setembro n. 147. (B 23515) D

PRECISA-SE de boa lavadeira e engommadeira; rua Uruguay numero 391. (B 24030) D

PRECISA-SE de bons carpinteiros para obra e officina; da rua S. Pedro n. 130. (B 21036) D

TACHYGRAPHA dactylographa — Offerece-se uma para commercio ou escriptorio. Cartas a E. Aguiar; rua Argentina n. 32-A — S. Christovão. Tel. C. 895. (B 23536) D

TRINOZ DE ERNESTO SOUZA

Noz de kola, Noz vomica, Noz moscada, Cervão, Melissa e Aniz

Dyspepsias. Inappetencia, figado, intestinos e urinas. Anemia, debilidade nervosa

CURA CERTA

A VIDA EM VIDROS

Rhum Creosotado DE ERNESTO SOUZA

Com iodo, glycerina e hypophosphitos de calcio e sodio.

BRONCHITES, asthma, tuberculose pulmonar, rouquidão

Força e vigor

EM TODAS AS PHARMACIAS E DROGARIAS

DEPOSITO: GRANADO & C.

Rua 1º de Março, 14. Rio de Janeiro

(C. 3993)

Casas e commodos, centro

Alugueis de predios, locações, administração, cobrança, desconto, pagamento de impostos, concertos, etc. com J. Pinto, rua do Rosario, 142, sobrado. Tel. 2060, Norte. (C. 3714)

ALUGA-SE um bom escriptorio, por 135$, com direito á limpeza e telephone; rua do Ouvidor 56, sobrado. (C. 297) E

ALUGA-SE um bom escriptorio, á r. da Quitanda n. 24, 1º andar; trata-se na loja. (B 23451) E

ALUGAM-SE magnificos commodos, mobilados, a rapazes do commercio, á praça dos Governadores n. 3, sobrado. (B 21983) E

ALUGA-SE um bom quarto, no fim da rua Joaquim Silva 83; as chaves estão no n. 85 e trata-se na rua do Ouvidor 183, Bastos. (B 21987) E

ALUGAM-SE, separados, uma boa sala, independente, e um quarto, tudo de frente e com mobilia, tel. Central 1825; av. Henrique Valladares n. 5, em frente á Policia Central. (B 21034) E

ALUGAM-SE, só a cavalheiros, uma sala de frente e dois quartos, separados, em casa de familia de respeito, com ou sem mobilia, na rua da Gomes Freire n. 20, sobrado; tel. C. 5394. (B 23318) E

ALUGA-SE uma linda sala de frente, em casa de familia de todo respeito, com ou sem mobilia; na praça Mauá n. 7, 2º andar. (B 23557) E

ALUGA-SE o sobrado da rua Evaristo da Veiga n. 135; trata-se no mesmo, armazem de madeiras e materiaes. (B 21196) E

ALUGAM-SE em casa de familia, um quarto e uma sala de frente com ou sem mobilia e pensão á rua Municipal n. 2º andar. Tem elevador. (B 23484) E

ALUGA-SE parte de um sobrado, proprio para officina, atelier, escriptorio ou deposito; rua da Carioca 64. (B 23476) E

ALUGA-SE uma boa sala mobilada, a um casal sem filhos ou a senhor de tratamento, dá-se pensão querendo; rua Prefeito Barata 47 (entre as avenidas H. Valladares e Mem de Sá). (B 24039) E

ALUGA-SE sala de frente, em casa de familia, com ou sem pensão, r. Evaristo da Veiga, 133, sob., esquina da de Marangape. (B 21023) E

ALUGAM-SE um quarto sem mobilia, em casa de familia, bem arejado, na avenida Gomes Freire, n. 107. (B 23600) E

ALUGA-SE, para escriptorio ou morada, parte de um sobrado, á rua da Carioca, 24, 1º andar; trata-se no mesmo. (B 23591) E

ALUGA-SE parte da casa bem situada, em Santa Thereza, electricidade, gaz, etc. 808; com F. M., Sete de Setembro, 133, sob., das 9 ás 11. (B 23591) E

ALUGA-SE um grande salão para escriptorio, por 25$; r. Marechal Floriano n. 155, 1º andar. (B 24071) E

ALUGA-SE a casa assobradada da rua Dr. Carmo Netto n. 23, junto á avenida Salvador de Sá, com boas e grandes accommodações para familia; aberta das 8 ás 10 e de 1 ás 5 horas; trata-se na r. Acre, 12, Camisaria Lusitana. (B 23518) E

ALUGA-SE consultorio com sala de espera, mobilado, creado e telephone, das 1 ás 5, Assembléa, 28, 5 horas. (B 23527) E

ALUGAM-SE um quarto de frente mobilado por 10$000 e um de frente mobilado por 65$000. Avenida Rio Branco n. 2º andar. (B 24081) E

ALUGA-SE o esplendido e espaçoso 2º andar á rua Acre n. 82. Trata-se no mesmo predio. (B 24084) E

ALUGA-SE uma boa sala de frente a casal ou rapazes solteiros, com ou sem pensão; rua do Theatro n. 7, 2º andar. (B 23477) E

EM casa de pessoa de tratamento, alugam-se quartos e salas mobilados ou sem moveis, a casal sem filhos ou a moços do commercio; rua da Lapa n. 66. (B 21947) E

PRECISA-SE de um aposento mobilado em casa de toda a discreção, com entrada independente, onde não tenha mais inquilinos. Resposta com todas as condições a R. D., na redacção deste jornal. (B 24008) E

PRECISA-SE de um sobrado, perto da rua 1º de Março, para um casal sem filhos; não cozinha em casa; quer-se chuveiro e terraço, para plantas. Cartas nesta redacção, com as iniciaes M. M. M. (B 23576) E

PRECISA-SE de alugar uma porta larga ou duas portas, no centro do commercio, para negocio limpo; á tratar com Pedro Alves, á rua Silva Jardim, 16. (B 23520) E

Lapa e Santa Thereza

ALUGA-SE um bom quarto, independente, a moços do commercio, em casa de familia, á rua Moraes e Valle 8, sobrado (Lapa). (B 23414) F

ALUGAM-SE uma sala e um quarto, juntos ou separados, bem mobilados e de frente para o mar, a casal ou senhor de edade, na r. Augusto Severo, 54 (P. da Lapa). (B 23529) F

Cattete, Laranjeiras, Botafogo e Gavea

ALUGAM-SE, a familias sem creanças, bons aposentos, sem pensão, perto da r. Marquez de Abrantes, onde se informa, no n. 1, pharmacia. (B 23326) G

ALUGAM-SE a 30$000 bôas salas e cozinha, independente com electricidade, na Travessa Constantino Coelho n. 12 Cattete; informações no mesmo. (B 22730) G

ALUGA-SE em casa de familia, um bom aposento de frente e bem mobilado; praia do Russell 164. (B 24071) G

ALUGA-SE um quarto, com pensão, á rua Benjamin Constant n. 39. (B 20906) G

ALUGA-SE uma sala de frente, independente, bem mobilada, em casa de familia franceza; rua Corrêa Dutra 78. (B 23394) G

ALUGA-SE independente um bom quarto bem mobilado na rua Barão de Guaratiba 27, Cattete. (B 23489) G

ALUGA-SE um quarto, sem mobilia, por 45$, Silveira Martins, 135. (B 23456) G

Cabelleireiro Muller

Especialista em pinturas de cabellos. Henné todas as cores, ondulações, postiços, etc. Serviço só a domicilio.

CATTETE 246, sob. Tel. Beira-Mar 998.

(B. 23475)

ALUGA-SE um quarto em casa de familia, á r. Dezenove de Fevereiro n. 108, Botafogo. (B 23549) G

ALUGA-SE por 94$ uma casa, á rua das Laranjeiras n. 63; trata-se no mesmo local. (B 24006) G

ALUGA-SE um bom quarto, mobilado, em casa de familia, a cavalheiro de tratamento; a casa tem todo o conforto moderno e é na rua Carvalho Monteiro n. 39. Cattete. (B 21901) G

ALUGAM-SE dois quartos, um de frente, mobilados, para casal, com pensão; r. Buarque de Macedo, 17. 6. (B 23507) G

ALUGAM-SE uma sala e quarto, com pensão e mobilia, no sobrado da frente da rua do Cattete, 138. (B 23561) G

ALUGA-SE a casa da r. Paulino Fernandes n. 66, Botafogo, pintada de novo; trata-se na casa do centro; Voluntarios da Patria, 259. (B 22822) G

ALUGA-SE a casa da r. Pinheiro Guimarães n. 52, com 2 salas, 2 quartos, cozinha, W. C., tanque, banheiro e quarto para creado; tem bellissimo jardim com cascata, viveiro para passaros, etc.; as chaves estão no n. 54 e trata-se na rua D. Marciana n. 62. (B 24010) G

ALUGA-SE espaçoso quarto para casal sem filhos ou dois moços solteiros, roupa de cama, luz e banheiro; r. do Cattete, 5, sob. (B 23551) G

CEDE-SE uma linda sala de frente e um quarto, com ou sem pensão, a senhores do commercio ou casal serio sem filhos em casa de familia de todo respeito; rua Benjamin Constant n. 141. (B 21427) G

EM casa franceza de respeito, alugam-se sala e quarto mobilados, c. capricho, conforto e maximo asseio a cavalheiros de tratamento; rua Barão de Guaratyba n. 34, perto dos bondes. (B 23602) G

TONICO BAY-RUM

O melhor tonico para os cabellos. Deposito: rua 7 de Setembro 127—129 — R. Kanitz. (C 989)

Verdade e Justiça!!

E' affirmar-se que á consciencia profissional dos srs. medicos e cirurgiões dentistas devem o elixir e a pasta dentifricios "CALMETTINA" a preferencia por parte do publico sensato, *que só aceita suggestões autorizadas, competentes, insuspeitas.* Em todas as pharmacias, drogarias e perfumarias. (C. 315)

ALUGA-SE na ladeira do Ascurra n. 274, Laranjeiras, uma grande chacara com 200 metros de frente, boa morada, luz, gaz, agua, etc.; tratar 7 Setembro 182, sob. (B 24072) G

ALUGA-SE uma casa á rua Humaytá n. 203, propria para familia, com contrato por 3 annos; trata-se na r. Marquez de S. Vicente, 191, Gavea, com o sr. Pinto, telephone, Sul, 1014. Aluguel, 2 contos de réis por anno. (B 23564) G

APOSENTO independente, aluga-se, em casa de familia de tratamento; r. Corrêa Dutra, 29. (B 23568) G

GONORRHE'AS

cura infallivel em 3 dias, sem ardor, usando "Gonorrhol". Garante-se a cura completa com um só frasco. Vidro, 3$000, pelo Correio 5$500. Deposito geral: Pharmacia Tavares, praça Tiradentes, 62 — Rio de Janeiro. (C. 741)

(C. 2900)

ALUGA-SE uma sala ou dormitorio mobilado, com pensão, a casal ou moços de tratamento, casa de todo respeito; r. Corrêa Dutra n. 27. (B 23544) G

DOIS rapazes de fino trato, desejam encontrar um quarto grande ou 2 pequenos, em casa de familia, nas ruas proximas ao largo do Machado ou praia do Flamengo; cartas á O. Lemos, r. Cattete, 320. (B 23463) G

EM casa de familia de todo respeito, alugam-se uma sala e quarto juntos. Ver e tratar, á rua Corrêa Dutra n. 137 — Cattete. (B 23508) G

Catumby, Estacio e Rio Comprido

ALUGA-SE uma boa casa, rodeada de quintal, c|luz electrica, 4 quartos, 2 salas, cozinha, etc., na rua Campos da Paz n. 132; tratar no Restaurant Paris, r. Uruguayana n. 41, tel., C., 1996. (B 24016) J

LIVROS — Catalogo gratis envia a Casa Torres, rua Candelaria 106, 1º andar, Rio.

ALUGA-SE um quarto em casa de familia; Chacara da Floresta 19. (B 21948) E

ALUGA-SE um bom quarto de frente, sem mobilia, em casa de familia; Avenida Henrique Valladares n. 35-L. (B 23339) E

ALUGA-SE um quarto mobilado, em casa de familia, independente; r. Silva Manoel 134. (B 24046) E

(B 23236)

Estabelecimentos CHATELAIN, 2, rue de Valenciennes, Paris.

VENDE-SE EM TODAS AS BOAS PHARMACIAS E DROGARIAS DO MUNDO

Agentes geraes:
FERREIRA & VASCHY
Caixa do Correio 624
— RIO DE JANEIRO. —

A OPINIÃO MEDICA

"... Basta, portanto, para um só e unico tratamento por meio do novo methodo, tomar ao principio de cada comida, até á cura completa, 15 a 20 capsulas de Pagéol, nas 24 horas, quantidades que diminuirão dois terços nos estados chronicos. Não se fazem esperar os resultados, e são de tal ordem, que seria realmente difficil querer ainda mais, e que parece inteiramente impossivel poderse fazer melhor, em boa verdade."

Dr HENRY LABONNE.
da Faculdade de Paris. Licenciado em sciencias. Medico specialista, em Marselha.

"Tenho o gosto de participar a V. que o seu Pagéol é um producto precioso, e que elle me tem dado resultados excellentes: hei de prescrevel-o sempre com profusão, assim como tenho feito no passado.

"Auctoriso-o a publicar esta declaração, que poderá ser util aos que não conhecem os seus maravilhosos productos."

Dr VINCENZO ROSSO.
Interno do Hospital civil de Cefalù.

(C. 440)

Haddock Lobo e Tijuca

ALUGA-SE o 30 da travessa do Motta, Mattoso. Corredor, quintal, electricidade. Chaves no armazem da esquina. (B 21982) K

ALUGA-SE um commodo espaçoso e arejado, a pessoas sem creanças e não cozinhe, é casa de familia; rua Haddock Lobo 142. (B 23588) K

Tome sem demora BIODAL

DEPOSITARIOS

ALFREDO DE CARVALHO & C.ia

RUA 1º DE MARÇO Nº 10

RIO DE JANEIRO

(C. 240)

S. Christovão, Andarahy e Villa Isabel

ALUGAM-SE bons commodos, em predio novo, para familias, lavadeiras e rapazes, de 30$ a 45$, á rua Mariz e Barros, 354, bonde de 100 réis. (B 23437) L

ALUGA-SE um predio na rua São Januario n. 266; trata-se na rua da Lapa, 22, sobrado. Preço 125$000. (B 23436) L

ALUGA-SE a casa da rua Emerenciana 30, com boas accommodações e terreno; as chaves no n. 32, casa 5; trata-se á rua 7 de Setembro 145, das 2 ás 4. (B 21905) L

ALUGA-SE o predio novo, de sobrado, com magnificos dormitorios, para familia; logar saudavel, prolongamento da rua Mariz e Barros 533, fim da rua Barão de Amazonas; tratar, no 514 (em frente), onde estão as chaves. (B 23364) L

ALUGA-SE o predio da rua Duqueza de Bragança, 33, Andarahy com 2 salas, 3 quartos e um espaçoso porão habitavel, tendo tambem um grande terreno; trata-se na rua General Camara, 377, sobrado. (B 23471) L

ALUGA-SE uma boa casa na Villa Bidart; rua Barão de Cotegipe 27, Villa Isabel. (B 23339) L

ALUGA-SE um bom armazem, no Campo de S. Christovão n. 16, esquina da rua da Egrejinha. Acha-se aberto das 11 ás 3 horas. (B 23519) L

ALUGA-SE a loja do predio da rua Jockey-Club 179, proprio para negocio, tendo copa, armações e contrato por 5 annos; trata-se nos fundos do mesmo. (B 24083) L

ALUGA-SE o predio novo da rua Capitão Felix 84, tendo duas salas, quatro quartos, cozinha, despensa, banheiro e bastante quintal. Póde ser visto a qualquer hora; trata-se com Carrapatoso; na rua 7 de Setembro n. 29. (B 23585) L

ALUGA-SE uma casa, na rua General Bellegarde 159; trata-se na rua Luiz Barbosa 72. (B 24017) L

SUBURBIOS

ALUGA-SE a casa da rua Primo Teixeira n. 26, com boas accommodações para familia. As chaves estão na mesma rua n. 24 e trata-se á rua da Candelaria n. 23 (sobrado), com o sr. Nogueira. (B 24012) M

Compra e venda de predios e terrenos

TERRENOS EM CORDOVIL

(Suburbios da Leopoldina)

3ª grande venda — DA — Companhia Territorial

A mais alta pechincha! Preços de verdadeira liquidação!

2.000 LOTES

para serem vendidos em prestações de

11$300, 8$500 e 5$700

40 trens diarios, com passagens de 500 réis e 300 réis ida e volta.

Agencia funccionando diariamente em frente á estação.

SECÇÃO COMMERCIAL

José Milliet

RUA DA ASSEMBLÉA, 123. — 1º ANDAR —

Telephone, Central. 2351

(C. 3954)

COMPRA-SE até 10:000$, uma casa, em centro de terreno, entrada do lado, tenha 3 quartos, 2 salas e mais accommodações, nas immediações das ruas: Estacio de Sá, Haddock Lobo, Mariz e Barros e São Francisco Xavier. Cartas á rua D. Anna Nery n. 648 — E. Riachuelo, com as iniciaes F. P. (B 23407) N

PREDIOS — Construcção e reconstrucção; forração a papel, pintura a oleo; compra e venda de immoveis e hypothecas, com H. Carneiro; rua 1º de Março n. 80, 1º andar, sala 7. (B 22309) N

PREDIOS E TERRENOS á venda — Predios:

5:000$	no Engenho Novo, com 2 salas, 2 quartos, etc., quintal;
8:000$	no Andarahy, com 2 salas, 2 quartos, etc.;
9:500$	cada um, dois, no Mattoso, com 2 salas, 4 quartos, etc.;
12:000$	no Rocha, com 2 salas, 2 quartos, etc., jardim e quintal;
14:000$	no Riachuelo, com 2 salas, 4 quartos, jardim e quintal;
15:000$	na Fabrica das Chitas, com 2 salas, 4 quartos, etc., chacara;
16:000$	em rua transversal á de Conde de Bomfim, moderno, com 2 salas, 3 quartos, etc.;
20:000$	em Botofogo, com 2 salas, 2 quartos, etc., bom quintal;
28:000$	perto do centro, rendendo 3:600$ annuaes;
36:000$	em Botafogo, com 3 salas, 5 quartos, etc., bom quintal;
38:000$	no Rio Comprido, magnifica e confortavel residencia.

E os terrenos, preços de occasião: No Ipanema, 10 por 50; Copacabana, 10 por 50; Botafogo, 10 por 33, Santa Thereza, 10 por 60; Laranjeiras, 14 por 300; Fabrica, 11 por 80; Tijuca, 10 por 50; Andarahy, 11 por 44. E muitos outros predios e terrenos; fazem-se hypothecas a juros modicos, com J. Pinto, rua do Rosario 142, sobrado. (C. 359) N

PREDIOS para renda, boa moradia, vende-se um grupo 2 sobrados, por 19 contos, á rua Souza Barros, est. Eng. Novo. Trata-se na mesma rua 212. (B 23575) N

PREDIO — Compra-se um que dê boa renda, até 90:000$, no centro commercial; cartas na caixa desta redacção, para R. G. V. (B 23292) N

VENDEM-SE os seguintes predios e terrenos:

20:000$	2 predios para renda na rua de S. Valentim.
26:000$	2 predios para renda ou moradia, na rua Cabuçu'.
44:000$	2 predios para renda, occupados por negocio e familia e alugados por contrato, dão renda mensal de 473$; na rua Campos Salles.
105:000$	2 predios novos occupados por negocio e familia, construcção de 1ª ordem, situados na rua Senador Euzebio, lado recuado, proximo ao Campo.
55:000$	um rico predio de moradia, no melhor logar do Campo de São Christovão.
75:000$	bom predio novo, na rua Conde de Bomfim.
52:000$	bom predio com grande chacara, na rua 8 de Dezembro.
28:000$	bom predio de sobrado e loja na rua Miguel de Frias.
75:000$	boa avenida nova com 8 casas e uma garage, na rua Visconde de Santa Isabel, rende mensal 900$000.
40:000$	bom predio de moradia composto de 3 pavimentos, bom terreno; na rua Dr. Maciel, proximo á rua de São Christovão.
45:000$	bom predio novo na praça Serzedello Corrêa, Copacabana.
48:000$	2 bons predios para renda ou moradia, na rua do Rezende.
56:000$	2 bons predios novos na rua Silva Manoel.
30:000$	um bom predio, na ladeira do Castro, 2 pavimentos.
32:000$	um bom predio com 3 quartos, 2 salas, terreno 11x132; na rua Conde de Bomfim.
160:000$	grande chacara com rico predio, novo, na Tijuca.
140:000$	grande predio na Estrada Nova da Tijuca.
48:000$	bom predio de moradia, com cinco quartos, 3 salas, grande chacara, proximo á rua Visconde de Figueiredo.
70:000$	bom predio de 2 pavimentos, na rua Conde de Bomfim.
56:000$	2 bons predios para renda ou moradia; na ladeira de Santa Thereza, e linha Ferro Carril.
165:000$	predio na rua Voluntarios da Patria.
72:000$	predio na rua Voluntarios da Patria.
130:000$	predios na rua Voluntarios da Patria.
135:000$	predio na rua Senador Vergueiro.
110:000	predio na rua Marquez de Abrantes.
125:000$	predio na rua das Laranjeiras.
48:000$	3 bons predios novos, sendo um com 5 quartos, 2 salas, varanda corrida e boa chacara, etc., e os outros 2 são de 2 quartos, 2 salas, jardim e quintal, situados na rua Carlos de Oliveira, Engenho de Dentro.
42:000$	predio de negocio e familia, rende 400$, contrato na rua Frei Caneca.
18:000$	o predio em ruinas da rua de São Carlos 62, terreno 22 1/2 x 38 1/2.
45:000$	3 bons predios na rua de S. Luiz Gonzaga.
18:000$	o predio da rua de São Luiz Gonzaga n. 242, mede 31 x 58.
28:000$	o terreno da rua Barata Ribeiro, canto de rua, mede 20 x 50.
8:500$	o terreno da rua Prudente de Moraes, canto, mede 15 x 59.

Dá-se dinheiro sob hypothecas e com muita rapidez e a juros modicos, acceitam-se propriedades para vender; trata-se todos os dias uteis das 10 ás 17, no becco das Cancellas n. 10, com J. Moita. (B 23245) N

Os que soffrem do estomago devem usar

Guaranesia

VENDE-SE em Jacarepaguá uma magnifica chacara, tendo casa de morada nova, com todo o conforto para familia de tratamento, intallações sanitarias, luz electrica, agua canalizada, jardim e bom pomar, medindo o terreno 11.600 m. q.; trata-se na Estrada da Banca Velha 210. (B 21006) N

VENDE-SE, perto do Flamengo, um terreno de 11 x 32; informações á caixa postal 439. (B 24035) N

"AU CONFORTABLE" Rua 7 de Setembro, 32

SORTIMENTO COMPLETO DE MOVEIS A PREÇO UNICO

(C. 4137)

(172) FOLHETIM DO "CORREIO DA MANHÃ"

Prophecias de cigana

Pedro Rouget e as duas creanças recolhiam a casa naquelle momento.

Depois de obtida para esse fim a permissão da condessa de Verdraine, a corcundinha Amelia levou comsigo os dois pequeninos para casa da sra. Denizot.

* * *

A condessa de Verdraine, que nunca mais recebera carta alguma de Mercedes, e que não mais ouvira falar della, senão quando incidentalmente o velho Rouget pronunciava o seu nome, tinha todas as razões para suppôr, que a dansarina desejava fazer-se esquecer, e que era com esse fim que ella se abstinha de estabelecer communicações com os seus amigos de Saint-Amand.

Mas Mercedes não era na realidade tão indifferente como Paula suppunha...

Tinha escripto muitas cartas a Estevam Denizot, que a todas havia respondido, e estava perfeitamente ao facto de tudo o que se passava em Saint-Amand-des-Vignes.

Um dia de manhã chegaram a Saint-Amand duas cartas da dansarina...

Uma dellas era dirigida para Estevam Denizot, e a outra para a condessa.

A Estevam revelava Mercedes finalmente o segredo, que Paula tantos esforços fazia para lhe occultar, e dizia-lhe que, visto estar perto a findar o luto da condessa de Verdraine, podia agora apresentar-se com segurança a pedir a sua mão; e accrescentava:

"A' condessa de Verdraine havia eu formalmente promettido, que guardaria eu só para mim o segredo, que ella me confiára, ou antes, que eu involuntariamente surprehendera; mas, sendo certo que a situação de ambos continua a ser sempre a mesma, e ameaça eternisar-se, creio do meu dever intervir na questão, ao que tem direito a amizade que a ambos consagro, afim de precipitar um desfecho que deve garantir a felicidade de dois entes, que já ha muito tempo estão unidos pelos sentimentos do coração.

"Na propria occasião em que estiver lendo esta carta, amigo e sr. Denizot, ha de a condessa de Verdraine receber uma outra, em que lhe dou conhecimento da indiscrição, que acabo de praticar, e que — julgo eu — não deve ser considerada como crime imperdoavel."

O pobre Estevam, como bem póde suppôr-se, ficou semi-louco de alegria.

Era pois certo... Paula amava-o!

Ah! era o céo que se abria para elle!

A's duas horas da tarde daquelle mesmo dia apresentou-se em casa do antigo sargento Rouget.

O bom velho estava assentado no seu logar habitual, junto da janella.

Vasco estava estudando gravemente a sua lição de historia.

Ernesto, assentado ao lado do irmão, folheava um livro de estampas.

A condessa Paula, com a cabeça inclinada sobre o peito em attitude meditativa, trabalhava em uma obra de costura, assentada em uma cadeira baixa perto do avô.

Logo que viu apparecer o cultivador no limiar da porta, cobriram-se-lhe as faces de viva vermelhidão, e ficou tremendo como leve folha sacudida pelo vento.

E, todavia a verdade era que ella esperava aquella visita...

— Ah! é o nosso Estevam, disse alegremente o velho sargento, voltando-se para a porta. Foi uma boa inspiração a tua, meu rapaz; a tua visita vae distrair-nos um pouco... E bem o precisamos nós, principalmente a pobre Paula, que está hoje muito impressionada, sem que eu possa adivinhar a razão do facto. Assenta-te, Estevam, assenta-te...

A condessa Paula tinha-se levantado cheia de perturbação, e, mais ainda pela força do habito, do que porque soubesse bem o que fazia, offerecia uma cadeira ao recem-chegado.

Vasco e Ernesto precipitaram-se ao encontro de Estevam Denizot, que os levantou nos braços, e os beijou ternamente.

— Então, meu rapaz, a que devemos nós o prazer da tua visita? perguntou o antigo sargento Rouget.

— Amigo e sr. Rouget, respondeu com gravidade o cultivador, tenho uma coisa muito séria para dizer á sra. condessa, e, se o sr. Rouger m'o permitte, falarei na sua presença.

— Ah! murmurou o velho.

E, vendo que Paula continuava a permanecer silenciosa, e não sabendo bem em que sentido deveria interpretar aquelle silencio, perguntou-lhe:

— Deverei retirar-me, Paula?

— Não, avô, balbuciou a condessa com voz sumida, e não se atrevendo a erguer os olhos.

Seguiram-se alguns momentos de silencio profundo; dir-se-ia que ninguem se atrevia a falar.

Por fim Estevam Denizot perguntou:

— E' certo que recebeu hoje uma carta de Mercedes d'Argélias, sra. condessa?

— Sim, murmurou ella no mesmo tom.

— Tambem eu recebi hoje uma carta de Mercedes, e trago-a commigo; quer lel-a, sra. condessa?

— E' inutil, sr. Estevam; eu sei o que ella contém; diz-m'o Mercedes na sua carta.

— Paula, Paula, é certo que é amor o sentimento, que hoje tem por mim?

A condessa de Verdraine curvou mais ainda a cabeça, para esconder o rubor que mais e mais se lhe accendia nas faces, e murmurou:

— Sim, Estevam, amo-o... mas...

— Mas...? Diga, Paula, diga tudo o que sente; fale livremente e sem a mais leve sombra de constrangimento... Dahi depende a minha felicidade, e a sua vida futura...

A commoção, por que se achava dominada, impediu Paula de pronunciar uma palavra unica.

Limitou-se pois a estender os braços, e a designar com um gesto os dois filhos.

Estevam comprehendeu.

— Serão meus filhos, Paula! exclamou elle.

Depois viu que ao longo das faces da condessa deslisavam silenciosamente duas lagrimas vagarosas, e tomou entre as suas uma das mãos de Paula, que ella não retirou.

— Paula, disse elle com accento de uma affeição, e com uma especie de enternecimento, amei-a sempre como um louco, e hoje amo-a mais ainda do que ha nove annos, se por ventura é isso possivel. Ha nove annos, Paula, perguntei-lhe eu se queria unir ao meu o seu destino, se queria ser minha companheira de vida... Hoje venho aqui fazer-lhe uma pergunta identica... Quer que seja eu o pae dos seus filhos, Paula?

Foi Vasco quem respondeu:

— Quer sim, a minha mãe quer, bom amigo Estevam, exclamou elle batendo as palmas.

— A mãe quer, confirmou Ernesto.

— Ouve os seus filhos, Paula? exclamou o cultivador, correndo para as duas creanças, e beijando-as com uma especie de phrenesi.

A condessa tremia violentamente; o peito arfava-lhe desordenadamente, e a sua respiração era offegante e oppressa; dir-se-ia que ia ficar subitamente suffocada.

Mas Estevam Denizot, que voltára a tomar entre as suas a mão de Paula, sentiu uma leve pressão sobre os seus dedos tremulos e nervosos.

Por fim Paula murmurou:

— Estevam... acceito o seu offerecimento... seja o pae dos meus filhos!

O velho Pedro Rouget tinha ouvido de bocca aberta aquella conversa.

— Mas... vejamos: que quer isto dizer? pronunciou elle com alegria no semblante. Será bem verdade o que acabo de escutar, ou enganar-me-hiam os meus ouvidos?... E' certo que o nosso Estevam te pede que cases com elle, Paula, e que tu respondes affirmativamente?... Ah! bravo! muito bem! Era ha nove annos que tu devias ter feito o que fazes neste momento, Paula!

"Mas não falemos agora das coisas do passado, que não tem para nós senão recordações tristes e dolorosas. Agora é que tu vaes saber bem o que é a felicidade verdadeira e completa... Ah! minha filha... meus filhos!... Vamos, abracem-se; sou eu que lh'o permitto!

— Paula, permitte-m'o tambem? perguntou timidamente Estevam.

A formosa viuva encostou a cabeça sobre o hombro do cultivador, e desatou a soluçar.

* * *

Passados apenas um mez e alguns dias realizava-se o casamento de Paula e de Estevam.

O acontecimento, que estava já previsto, a ninguem causou surpresa.

A ceremonia foi celebrada sem a mais leve pompa, e em presença sómente das testemunhas, das pessoas da familia, e de alguns amigos mais intimos, no numero dos quaes se achavam Mercedes d'Argélias e os esposos Gaspard.

Estevam Denizot tinha feito acquisição de uma excellente casa, proxima daquella em que até então vivera sempre, e em que sua mãe continuava a residir, e mandára fazer nella obras muito importantes.

Foi naquella nova casa, muito mais espaçosa do que era a outra, e que ia ser residencia da nova familia agora constituida pela união da viuva com Estevam, que foi servido o banquete de noivado.

A' sobremesa o velho Pedro Rouget levantou-se de copo em punho.

(*Continúa*).

Regulador do coração. Alimento do cerebro.
Tonico dos nervos.
Excitante dos musculos. Organisador da fibrina

DYNAMOGENOL

cujo vehiculo é o acido phosphoglycerico intimamente ligado aos 3 principaes succos digestivos (pepsina, pancreatina e diastase), contém em solução assimilavel os glycerophosphatos de cal, ferro, sodio, potassio e magnesio — esta preparação não contém alcool e dissolvido em agua é o mais agradavel dos refrescos, razão por que as creanças e senhoras o não dispensam.

GERADOR DA FORÇA

o mais efficaz dos tonicos para o systema nervoso e muscular, é o mais importante

accelerador das forças e da nutrição

E' DE UM EFFEITO RAPIDO E INCOMPARAVEL NAS

DORES NO ESTOMAGO, FALTA DE APPETITE, NERVOSISMO, HYSTERISMO, MAGREZA, BRONCHITES CHRONICAS, DORES NO PEITO, TUBERCULOSE, IMPOTENCIA, FLORES BRANCAS, VERTIGENS, ARTHRITISMO, DYSPEPSIA, GASTRALGIA, ANEMIA, FRAQUEZA DAS PERNAS, PALPITAÇÕES, SPERMATORRHEA, INSOMNIA, DEBILIDADE, TERRORES NOCTURNOS

DORES NO CORPO | CONSTIPAÇÕES CHRONICAS

Nestas e outras molestias o DYNAMOGENOL é de um effeito seguro e rapido — na IMPOTENCIA ao 3º ou 4º vidro o doente obtem a cura.

DYNAMOGENOL

Não contém strychinina, arsenico ou qualquer outra droga venenosa

A formula do **DYNAMOGENOL** acompanha o vidro

VENDE-SE EM TODO O MUNDO!!

Deposito: RUA SETE DE SETEMBRO 186

RIO DE JANEIRO

C. 3201

A LIVRARIA QUARESMA

ACABA DE PUBLICAR

Lindos Romances

A MULATA, extraordinario romance de CARLOS MALHEIRO DIAS, 2ª edição. Um grosso volume de 500 paginas . . . 4$000

ELZIRA, A MORTA VIRGEM, romance original brasileiro, passado em Botafogo, em casa do dr. Flores, entre a bella morena de nome Elzira e o joven estudante de São Paulo, chamado Amancio. O enredo deste primoroso romance é de tal forma triste, que ninguem poderá lel-o sem derramar copioso pranto. Um grosso volume . . . 2$000

CASAMENTO E MORTALHA, grande romance de scenas tristes, no estylo de Elzira, por JULIO CESAR LEAL. Um grosso volume com linda capa colorida . . . 3$000

PADRE, MEDICO E JUIZ, romance espirita, revelações, apparições, presagios, etc., etc., eis o enredo deste grandioso romance de JULIO CESAR LEAL. Um grosso volume . . . 4$000

MARIA, A DESGRAÇADA, romance sentimental, de uma joven que é raptada justamente na vespera do dia em que se vae casar com o moço a quem idolatra; o longo e lento martyrio dessa infeliz no carcere privado em que o seu algoz prendeu-a; a sua angustia, o seu desespero, a angustia, o desespero do seu noivo, eis o que é o romance, Maria, a Desgraçada. Um grosso volume com riquissima capa . . . 3$000

O FRUCTO DE UM CRIME, romance cheio de lagrimas. Um volume com capa colorida . . . 3$000

MÃE E MARTYR, ou martyrios de uma esposa, o mais extraordinario romance que se tem publicado em lingua portugueza, de scenas pavorosas; dramas pungentes; lagrimas e desesperos, etc.; emfim, todas as desgraças humanas estão compendiadas neste monumental romance, por DON NUNO LOSSIO. Um grosso volume com gravuras . . . 3$000

O LIVRO DOS PHANTASMAS, historias assombrosas de almas do outro mundo, bruxas, lobishomens, mulas sem cabeças, cantos de corujas, uivos agoureiros de cães, maldição de mãe, o diabo no corpo, carros de enterro quando param á porta, etc. etc. Um grosso volume com lindas estampas . . . 5$000

OS ROCEIROS, historias verdadeiras, casos veridicos, contos, lendas, anecdotas sobre a vida do matuto, do sertanejo, da gente da roça que nunca veiu á cidade ou raras vezes vem. Um grosso volume com gravuras . . . 5$000

O GALHOFEIRO, ou arsenal de gargalhadas, collecção de historias pandegas, proprias para afugentar tristezas e amarguras. Um grosso volume . . . 1$000

PHYSIOLOGIA DAS PAIXÕES, e sentimentos moraes do homem e da mulher, pelo sabio J. L. ALIBERT. Contém este grandioso trabalho desenvolvidamente, todas as paixões humanas, taes como: Egoismo, Avareza, Ambição, Orgulho, Justiça, Benevolencia, Odio, Vingança, Inveja, Adulação, Baixeza, Amor filial, paternal e maternal. Espirito de imitação, etc. Um grosso volume de 300 paginas, encadernado . . . 2$000

O PHYSIONOMISTA ou arte de conhecer o caracter, o genio, as inclinações, as quantidades e os sentimentos moraes das mulheres pela physionomia segundo Lavater e Gall. Um grosso volume com grande numero de retratos de todos os typos de mulheres . . . 3$000

A LIVRARIA QUARESMA, remette para o interior, com a maxima brevidade possivel e livre de despezas com o Correio, qualquer livro deste annuncio, bastando tão somente, enviar a sua importancia (em dinheiro, não se acceitão sellos) e em carta registrada com valor declarado, dirigida a PEDRO DA SILVA QUARESMA, rua de São José ns. 71 e 73 — Rio de Janeiro. (C. 353)

LEIAM A VERDADE!

O Especifico do Doutor Reyngate, notavel Medico e Scientista Inglez, para cura radical da *Asthma, Dyspnéas, Influenza, Defluxos, Bronchites, Catarrhaes, Coqueluche, Tosses rebeldes, Cansaço, Suffocações*, é um medicamento de valôr, composto exclusivamente de vegetaes, não é xarope, não contém ioduretos, nem morphina e outras substancias nocivas á saúde dos *Asthmaticos*.

"Vide os attestados e prospectos que acompanham cada frasco".

Deposito: Drogaria Lamaignère, Rua da Assembléa n. 34. — Rio de Janeiro.

(C. 3464)

OVOS de gallinhas de raça, a 10$ a duzia, vendem-se na Ascurra Basse Cour. Tel. 551, B. M. (B 22302) O

PILOCARPININA — Oleo de petroleo perfumado e Pilocarpina. Faz nascer o cabello, evita a queda e extermina a caspa. Vidro 3$000. Representante Vicente Vieira. Tel. 2874, Villa. (B 24068) S

PENSÃO — Fornece-se bem feita, de casa de familia, na rua Buarque de Macedo n. 71. Tel. Beira-Mar 199. (B 23578) S

PRECISA-SE de um gabinete dentario, para 2 dias na semana, das 12 ás 16 horas. Dá-se fiador. Cartas nesta redacção a M. A. (B 23512) S

PIANO — Compra-se um de bom autor, 1/2 armario, dinheiro á vista, particular; rua Maxwell, 118 — Aldeia Campista. (B 24080) S

PONTO á jour, picot e plissé; rua Sete de Setembro n. 147. (B 21213) S

PENSÃO — Fornece-se de casa de familia; rua B. de Itapagipe n. 280. (B 22830) S

PENSÃO farta e variada. Cozinha de 1ª ordem e muita limpeza. Almoço ou jantar, 1$000. R. S. Pedro n. 128, sob. (B 20643) S

IMPOTENCIA

Esterilidade, Neurasthenia, Insomnias, Espermatorrhéa. Cura certa, radical e rapida no Gabinete Electrotherapico do

Dr. R. Neves da Silva

LARGO DA CARIOCA 10

Consultas de 1 ás 5

(C. 716)

QUARTO — Um senhor idoneo, pede um, para descanso de uma a duas vezes por semana, em casa discreta; só serve da praça da Bandeira para cima. Cartas a esta redacção — Assignante R. (B 23263) S

QUARTO para descanso de um casal; precisa-se em casa de senhora só e discreta. Cartas H. C. (B 24040) S

QUARTO independente, bem mobilado, com todas as commodidades e asseio: aluga-se a cavalheiro de tratamento, sr. de confiança e discripção, rua Christovão Colombo, 116, Cattete, sobrado. (B 21999) G

SURDEZ — Sois surdo? Soffreis de zumbido, procurae o dr. Belfort. Só é surdo quem quer, depois de sua importante descoberta; rua Turf Club n. 15 — Maracanã, das 2 ás 5 da tarde. (B 23229) S

VESTIDOS com perfeição e brevidade; desde 5$; fazem-se á rua dos Arcos n. 21, quarto n. 28. Attende-se a chamados. Tel. C. 3942. (C 261) S

PARTEIRA e enfermeira mme. Mattos, diplomada nos dois cursos, pela Escola Medico-Cirurgia do Porto — Faz partos, tratamento do utero e suspensões; preços sem egual. Consultas gratis das 10 ás 12 da manhã; rua dos Andradas n. 149. Tel. Norte 4779. (B 21578) Y

PARTOS Molestias das Senhoras e operações o DR. PESSOA DA SILVA, cura corrimentos, hemorrhagias e suspensões; de modo simples, evita a gravidez nos casos indicados, fazendo apparecer o incommodo sem provocar hemorrhagia, tendo como enfermeira, Mme. JOSEPHINA GALLINDO, parteira do Hospital Clinico de Barcelona; consultas diarias, gratis aos pobres. Acceita clientes em pensão. Consultorio e residencia, rua do Lavradio n. 111, sobrado. Telephone 1815, Cent. (B 20511)

PARTEIRA — Mme. Palmyra, com longa pratica, trata de molestias de senhoras e suspensão, por um processo rapido e garantido, acceita parturientes em sua residencia; rua do Rezende 60, entre Gomes Freire e Mem de Sá. Tel. 4.777. Central. (B 20625) Y

SENHORAS Partos — Molestias das Tratamento dos abortos e suas consequencias, dos corrimentos, das colicas utero-ovarianas e das regras irregulares e prolongadas. Assembléa, 54, 12 ás 18. Serviço do dr. Pedro Magalhães. Tel. 1000, Central. (B 22755)

Professores e professoras

ACADEMICO de direito, lecciona dia e noite: port., franc., arithm., etc. Prepara para concursos, Pedro II e E. Normal, 3$ cada materia; rua Larga n. 7. (B 20917) Z

AULAS de port., francez, latim, ital., logica e psychologia. 15$ mensaes. Uruguayana 77. Tel. 3161, N. Vae-se a domicilio e fazem-se traducções. (B 21726) Z

CONCURSO para a E. de Ferro Central. Preparam-se candidatos e garante-se approvação; rua Turf Club n. 15 — Maracanã. (B 23230) Z

CURSO nocturno, tres vezes por semana, professora diplomada ensina portuguez, etc., francez, allemão pratico e theorico. Dá tambem aulas de bordado á machina, diurno ou nocturno; rua Visconde de Figueiredo n. 80 — Muda da Tijuca. (B 23232) Z

EXTERNATO Popular — Para moças e rapazes; linguas e sciencias; 5$ por mez cada materia, Uruguayana, 77. Tel. N. 3161. (B 22726) Z

E' NA verdade, aborrecedor, estarmos a ler portuguez, e, a cada momento, toparmos com palavras francezas e inglezas, verdadeiros obstaculos á comprehensão. Mas, se o emprego de estrangeirismos, tende a augmentar, e se a nossa lingua só póde ser bem sabida, differençando-a nós das outras, o remedio é irmos aprender todas, no L. da Carioca, 17, 2º, onde cada pessoa só, tem as lições em separado. (B 23505) Z

EXTERNATO Amazonas, rua Torres Homem n. 92, Villa Isabel, para meninos e meninas. Director João Autto de Magalhães Castro. Curso primario completo, preparatorios, musica, desenho, pintura e prendas domesticas. Curso Commercial á noite. (B 22270) Z

FRANCEZ — Aulas especiaes diurnas, para moças e rapazes, em separado, por Mme. Bracet, diplomada pela E. Normal de Paris, 15$000. Instituto Castro Lopes, praça 11 de Junho. (B 22275) Z

INGLEZ e francez, professora com longa pratica, ensina em pouco tempo, vae ás casas dos alumnos e na sua residencia, r. Chile, 9, 2º and. (B 23455) Z

INGLEZ — Ensina-se a falar, ler e escrever, em classes e particularmente; rua Bella Vista n. 41 — Engenho Novo. (B 22856) Z

MATHEMATICA — Quartn. da Polyt. lecciona Aven. Rio Branco, 9, 2º e 3º and. (B 23431) Z

PROFESSORA de inglez e francez, lecciona em sua casa, das 7 ás 9, a moços do commercio; preços modicos (curso nocturno); rua Evaristo da Veiga n. 133, sob. (B 24025) Z

PROFESSORA paciente, ensina portuguez, franc., arithm., geogr., calligr., etc., H. Lobo n. 417 e Itapagipe 280. Tel. V. 1727. (B 23506) Z

PREPARATORIOS e concursos — No "Curso Propedeutico", á praça Tiradentes n. 46. Tel. 5013. Central. Todas as materias por 20$ mensaes. Ambos os sexos. Aulas á tarde. (B 22284) Z

PIANO — Ensino especial e rapido, para meninas, a 15$ mensaes. 19, Mattoso. (B 22941) Z

PROFESSOR — Precisa-se de um para portuguez, francez e geographia, em collegio fóra da capital. Exigem-se referencias. Cartas nesta redacção a Mario de Lacerda Filho. (B. 23080)

QUARTANNISTA da E. Polytechnica, ensina mathematica e inglez; rua S. Braz n. 35 — Todos os Santos. (B 20997) Z

SENHORA ingleza ensina a falar inglez em pouco tempo; preço modico; Riachuelo n. 22. (B 23248) Z

SENHORA ingleza, ensina seu idioma. Preços modicos; rua Benjamin Constant n. 112 — Gloria. (B 24088) Z

ULTIMOS ANNUNCIOS

PRECISA-SE de um trabalhador que saiba tratar de lavoura e de uma vacca. Trata-se com o sr. Salgueiro; rua dos Araujos n. 95. (B 23607) D

Elegancia chic só podereis adquirir vestindo os tailleurs confeccionados no grande atelier de costura á rua Sachet n. 23, 2º, (trabalho de alfaiate). Acceita-se trabalho de casas de modas e fazem-se toilettes de luxo por preços sem competidores. Mme. Olympia Guimarães. (C. 3516)

GRAVIDEZ O uso constante do Hematogenol, de Alfredo de Carvalho, em um calix ás refeições, em cuja composição entram a quina, kola, coca, lacto-phosphato de cal, pepsina, pancreatina, diastase e glycerina é a melhor garantia á vida do féto e da mulher gravida, pois o Hematogenol, além de poderoso tonico é digestivo; vende-se em todas as pharmacias e drogarias do Rio e dos Estados. Deposito: 10, Rua Primeiro de Março. (C. 4016)

GONORRHEA e suas complicações. Cura radical por processos seguros e rapidos. Dr. JOÃO ABREU. Das 8 ás 11 e das 13 ás 18 horas; 64, rua de S. Pedro, 64. (C. 720)

Cobranças — Nesta capital e no interior, encarrega-se J. Pinto, rua do Rosario 142, sobrado. Tel. 2969, Norte. (C. 280) S

Cachorrinhos — Sabonete Dick, para lavar cães de luxo, amacia o pello, destruidor da sarna, pulgas e carrapatos. Vende-se nas ruas Gonçalves Dias 38, Hospicio 114, Ouvidor 61, 7 de Setembro 3 e 151. Em São Paulo, rua 15 de Novembro 59 A. (B 18320) S

Molestias dos cães — veterinario especialista, Cardoso Junior, do Instituto Pasteur, consultas das 3 1/2 ás 4 1/2; rua do Hospicio 114. Telephone 1958, Norte. (B 18321) S

Gonorrhéas quem quer cura em 3 dias e sem dôr, as gonorrhéas com Gonorrheno. Vende-se nas drogarias. (B 23491)

Gonorrhéas Chronicas e recentes. Quereis ficar radicalmente curado em poucos dias? Procurae informações com o sr. Feijó, que gratuitamente as offerece, não conhecendo caso nenhum negativo, rua Theophilo Ottoni n. 167, sobrado. (B 21473)

PETROPOLIS — Compra-se nesta cidade, perto da estação, uma pequena casa, com quatro quartos e demais dependencias. Cartas nesta redacção, com preço a W. Z. S. (B 24003)

Banhos de luz com reacção hydro-quente e hydro-fria

Cura rapida do apendicite, inflammação de ovarios, rheumatismo, obesidade, molestias de olhos, ouvidos e outras de origem syphilitica ou arthritica. Cura da tuberculose pulmonar e da syphilis por methodo garantido.

Dr. Affonto Gomes Dias

RUA 1º DE MARÇO 89.

Das 14 ás 18 horas.

(C. 4084)

GOTTAS CELESTES

Especifico homoeopathico Infallivel para a cura radical da surdez, inflammação nos olhos, manchas no rosto, etc. Vidro 3$000. Laboratorio Homoeopathico

Affonso Corrêa Bastos

269 — RUA DO HOSPICIO — 269 RIO DE JANEIRO (B 23493)

Algodão em caroço

A Companhia de Tecidos de Linho de Sapopemba, com fabrica na estação de Deodoro (E. F. C. B.), compra toda e qualquer quantidade de algodão em caroço, no preço de $800 por kilo, posto naquella estação, effectuando o pagamento á vista contra entrega do respectivo conhecimento da Estrada. Os saccos serão devolvidos ao vendedor, correndo todas as despezas por conta da compradora.

A Companhia lembra aos srs. agricultores que o plantio do algodão é de grande importancia neste paiz, dando margem a resultados bem satisfatorios.

Escrever para a rua Visconde de Inhaúma n. 36, sobrado — Capital Federal. (B 15879)

"MILA"

Brilhantina concreta, com petroleo, deliciosamente perfumada, com penetrante e escolhida essencia, dá brilho e firma a côr do cabello, ao contrario das demais brilhantinas, que tornam os cabellos russos. Vidro, 3$000. Pelo Correio, 4$000. Na "A' Garrafa Grande", á rua Uruguayana 66, e Perfumaria Nunes. Em Nictheroy, Drogaria Barcellos. Em Campos, Pharmacia Pacheco. (C. 455)

Chapéos de palha sujos

Os chapéos de palha, sujos ficam completamente limpos e com apparencia de novos, quando lavados com a "Agua Magica". Mais duas vezes poderá ainda lavar um chapéo, quando novamente ficar sujo. Um vidro dá para seis chapéos e custa 2$000. Pelo Correio, 4$000. Na "A Garrafa Grande", Rua Uruguayana n. 66. Em Nictheroy, Drogaria Barcellos. Em Campos, Pharmacia Pacheco. (C. 457)

SABÃO

Fabricante de especial e virgem, como tambem de sóda caustica, com bastante pratica de fazer installações completas de fabricas, dando referencias das principaes casas desta praça, desejando aussentar-se da Capital Federal, offerece-se para qualquer ponto do interior mediante contrato — A. Gallo. — Posta restante do Correio da Manhã. (B 23533)

BOA CASA

Vende-se, no Meyer, por 15 contos, tendo 2 salas, 5 quartos e mais 2 fóra e outras dependencias, gaz e electricidade, bom jardim e terreno plantado cercado. Informações na rua Maurity n. 1. Torrefação de café. (B. 23573)

ARMAZEM

Traspassa-se o magnifico armazem de seccos e molhados, situado no bom predio da estação de Ramos, á rua Uranos, 82, esquina de Roberto Silva, casa com contrato, armazem perfeitamente installado e bem sortido; traspassa-se por motivo de molestia do seu proprietario, o que poderá ser verificado pelo pretendente, no local referido. (B 23592)

Joaquim Moreira

Deseja-se falar urgentemente com este senhor, para negocio de seu interesse. Procurar seu sobrinho Benedicto de Oliveira, rua 7 de Setembro 162, sobrado. (B 24045)

PERDEU-SE um chale preto, bordado com franja, no trajecto de S. Francisco Xavier, á rua Alzira Brandão. Gratifica-se a quem entregar á rua S. Francisco Xavier 2-A. (B 23574) Q

PERDEU-SE um maço de papeis com conhecimentos da E. Ferro Leopoldina e Central do Brasil. Pede-se a quem achou o obsequio de entregar, na Av. Central n. 39, 1º andar, que será gratificado. (B 23560) Q

R. CERQUEIRA; 54, rua Luiz de Camões, 54. Perdeu-se a cautela desta casa, de n. 79.198. (B. 21927) Q

DIVERSOS

ANTES de comprar o remedio aconselhado, saiba o preço, na Drogaria André; 7 de Setembro 39. (C. 737) S

A PRESTAÇÕES, elegantes colletes, cintas e porta-seios. Mme. Blanch, rua Visc. Itauna n. 139. Tel. Norte 2722. Attende a chamados e acceita concertos. (B 21356) S

AFINAÇÃO, concerto, tudo emfim com relação a piano; toque para o Café Guarany. P. Tiradentes. Tel. 4191, C. (B 22092) S

ALTAS novidades em chapéos de feltro, velludo e pennas, só se encontram alli, na Maison Bertini á rua Uruguayana 22, a casa onde só impera o mais fino gosto. Preços de reclame. Telep. C. 616. (B 17503) S

BORDADEIRAS á machina, precisam-se perfeitas, rua do Rezende, 69, sobrado. (B 23467) S

BORDADEIRAS á mão, precisam-se perfeitas, rua do Rezende, 69, sobrado. (B 23466) S

BONECAS — Põem-se cabellos naturaes e concertam-se; rua de Sant'Anna 12. Tel. Norte 5883. (B 24027) S

COBRADOR — Precisa-se um com pratica do commercio desta praça. Cartas neste jornal, a Eclair. (B 24033) S

CABELLOS postiços de todos os modelos e por preços modicos; só na rua de Sant'Anna n. 12. Tel. Norte 5883. (B 24027) S

COMMODO — Um casal com dois filhos menores, precisa de um commodo em casa de familia. Cartas com preço, no escriptorio deste jornal, para R. X. 13. (B 23565) S

CARTOMANTE D. Maria Emilia, a celebre e 1ª do Brasil e Portugal, consagrada pelo povo como a mais perita; confiança em seus trabalhos, que desafia as que se dizem em sciencias occultas e mediums videntes; ás Exmas. familias do interior e fóra da cidade, consulta por carta sem a presença das pessoas; unica neste genero, maxima seriedade e rigoroso sigillo. Consultas em sua residencia, á rua da Conceição n. 87; sobrado, proximo ás barcas, em Nictheroy. Correspondencia e informações, á caixa do correio 1688, Rio de Janeiro. (B. 23228) Y

COMPRAM-SE vidrilhos ou missangas novos ou usados; rua Senador Pompeu n. 231, sob. Tel. Norte, 5625. (B 23287) S

COMPRAM-SE, para mandar para o interior, todos os artigos em bom estado, em roupas, louças, trens de cozinha e mais artigos. Bazar Corrêa, antigo Bazar Elias; Machado Coelho n. 172. (B 20003) S

COMPRA-SE um piano f., alto, de autor francez ou allemão, até 1:000$000; rua 13 de Maio n. 145, Eng. Dentro. (B 22891) S

COMPRAM-SE roupas usadas, em perfeito estado, talheres, armas de fogo, machinas de costura e sapateiro. R. Carioca 63. (B 20865) S

CARIMBOS de borracha — Compram-se saldos de qualquer artigo, relativo a esta industria. Carta a Izidoro; r. Evaristo da Veiga 105, loja. (B 22151) S

COLLETES de senhora sob medida, 18$ completo; é Mme. Maria Lemos, na rua da Assembléa, 35, 1º andar, abaixo da Avenida Rio Branco. (B 21151) S

COMPRAM-SE moveis usados, espelhos, e vidros, pagam-se bem; attende a chamados. Tel. Norte 1128, Senador Euzebio n. 30. (B 20714) S

CARTÕES DE VISITAS impressos, cento **2$000**. Oscar N. Soares, Ourives, 60. (B. 20.763) S

CHAPÉOS chics e em condições vantajosas, nenhuma casa poderá vender mais barato do que a Maison Muguet e Au Paradis á r. 7 de Setembro 191 e 193. Tel. C. 4287. (B 17504) S

COMPRAM-SE cautelas de armas de fogo, paga-se melhor do que ninguem, na rua da Carioca n. 77, loja. (B 18740) S

COMPRAM-SE missangas, vidrilhos e objectos com os mesmos; rua Visconde de Itamaraty 104, casa 6. Tel. V. 4038. (B 21881) S

COMPRA-SE uma machina electro-estatica Winskurt, 4 discos, ebonite 0,75. Cartas nesta redação, a W. P. S. 13. (B. 23011) S

COMPRAM-SE roupas usadas de homem, chapéos e roupas de senhora; paga-se bem; attende-se a chamados pelo telephone Villa 4648, rua S. Luiz Gonzaga, 132. (B 23479) S

CARIMBOS de borracha, gravuras, tintas e Zenith, para marcar roupa. Fabrica, rua Sachet n. 18 — Rio Tel. C. 3863. José Xavier. Acceitam-se agentes nos Estados. (B 23313) S

COMPRAM-SE roupas usadas, de homem e menino, em bom estado; talheres, pratos, cofres, trens de cozinha, armas de fogo, relogios, ferramentas ou qualquer objecto de valor. R. da Lapa 54. (B 22668) S

COMPRA-SE e dá-se dinheiro sob hypothecas de predios bem localizados; informações detalhadas á caixa postal n. 439. (B 22069) S

COMPRAM-SE joias velhas ou novas e objectos de metal de qualquer importancia, sendo de boa procedencia, paga-se bem, na Joalheria Valentim, r. Gonçalves Dias n. 37. Acceitam-se chamados, tel. 994, Cent. (B 17814) S

DINHEIRO — Empresta-se em 24 horas, a funccionarios publicos, militares, aposentados e reformados, montepio, pensões e meio soldo. Quitações, sem porcentagem, etc., a prazo longo; rua 7 de Setembro, 44, sala 4, das 11 ás 5 da tarde. (B 21800) S

DINHEIRO — Dá-se sobre hypotheca de predios e terrenos, juros 8 a 12 %. Emprestimos sobre inventarios a herdeiros. Descontos de juros de apolices e alugueis, mesmo de menores ou usofruto. Compram-se predios novos ou velhos. Tratar com Moreira & C., á rua do Hospicio 167, sob., sala da frente. (B 21804) S

DINHEIRO rapido sob hypothecas, juros razoaveis; rua Buenos Aires 108, armazem. (B 22068) S

DRS. J. J. Ferreira da Costa Braga e Francisco de Paula Chaves. Advogados. Largo do Rosario n. 16, sobrado. (B 20318) S

DINHEIRO sob hypothecas, notas promissorias, mercadorias, moveis, empregados publicos, officiaes do Exercito; Rosario 172, sala 1. (B 23397) S

DINHEIRO a juros desde 8 % ao anno; empresta-se sob hypotheca de predios, mesmo que precisem de obras ou pagar impostos, inventarios, heranças, caução de apolices ou titulos bem cotados; compra predios, sitios, fazendas, terrenos; casa fundada em 1904; telephone Central, 16; rua da Assembléa n. 117, 1º andar, A. P. de Moraes. (B 22448) S

Juventude Alexandre

Faz com que os cabellos brancos fiquem pretos, não queima, não mancha a pelle.

A Juventude Alexandre desenvolve o crescimento do cabello e extingue a caspa com tres applicações.

Vende-se em todas as perfumarias, pharmacias e drogarias.—Preço 3$000. (C. 793)

DACTYLOGRAPHIA — Lecciona-se pelo systema americano, a 10$ mensaes; rua dos Artistas n. 37, Aldeia Campista. (B 23023) S

EMPREGADO de hotel, procura collocação. Resposta a Nicoláo 33, a esta redacção. (B 23553) S

ENJÔOS DE MAR — Evitam-se e curam-se com a Baccharina mentholada. A' venda á rua 1º de Março n. 10 — Alfredo de Carvalho & C. Vidro 3$000. (C 1702) S

EMPRESTIMOS — Fazem-se sob inventarios, heranças, hypothecas, alugueis, juros e caução de apolices, mercadorias, notas promissorias. Fazem-se obras e pagam-se impostos em atrazo. Compram-se terrenos e predios velhos ou novos. Com o sr. Carmo, rua do Carmo, 57, das 10 ás 5. (B. 21960) S

ENGENHEIRO formado em Europa, lecciona mathematica, francez e outras materias. Por carta ás iniciaes Q. B. L., redacção desta folha. (B 23249) Z

VIAS URINARIAS

Syphilis, molestias venereas e da pelle. Gabinete Electrotherapico do

Dr. Belmiro Valverde

Docente da Faculdade e da Academia de Medicina

Tratamento rapido e garantido dos estreitamentos da uretra, gonorrhéas, cystites, hydroceles e hemorroidas. Exame directo da bexiga e uretra por apparelhos proprios.

Consultorio: Largo da Carioca, 10, de 1 ás 5. Teleph. 209, Central. (C. 715)

EMPRESTIMOS particulares, juros 9 a 12 %, sobre promissorias. Boas firmas. Hypothecas a 8 %, com rapidez. Procurar o cap. José Leão; á rua de S. José, 82, livraria, das 2 ás 4 da tarde. (B 23015) S

FAZ-SE ponto á jour, plissé, bordados e festonné, em machina propria, com perfeição e promptidão; á rua Sete de Setembro 162, sobrado. Tel. 1125, Central. (B 23343) S

HYPOTHECAS — A juros de 8% a 12% ao anno; promissorias e outros emprestimos garantidos; com J. Pinto, Rosario n. 142, sobrado. Tel. 2969, Norte. (C. 759) S

HYPOTHECAS — Fazem-se de predios, nos suburbios até Santa Cruz; juros modicos — M. Vieira; rua Sachet n. 4, sob. (B 23276) S

HYPOTHECAS na cidade e suburbios, grandes e pequenas quantias, a juro modico; ha capitalista; informa por favor, o sr. Pimenta, á rua do Rosario 147, sobrado, fundos. (B 21986) S

TOSSE

Tome PEITORAL MARINHO

Rua 7 de Setembro, 186.

(C. 1075)

MOVEIS — Compram-se e vendem-se a preços sem competidor, á rua 24 de Maio n. 505. Tel. Villa 1785. (B 21876) S

MACHINAS de escrever e calcular — Officina mecanica de concertos, limpeza, nickelagem e reforma com perfeição; rua da Alfandega n. 137. Tel. Norte, 3450 — E. Magalhães. (B 21863) S

MACHINAS de costura em prestações de 10$000 mensaes. Vendem-se machinas usadas, desde 20$ para cima. Trocam-se, concertam-se e compram-se. Manda-se o mecanico a domicilio. Gratis, bastidor e chapa para bordar. Trata-se no deposito, á rua Senador Euzebio n. 97, com Henrique Spoltro. Tel. Norte, 1698. (B 21136) S

LINIMENTO MARINHO

preparação de resinas e essencias do Oriente, cura qualquer dôr em 5 minutos-R. 7 de Setembro 186

(C 1073)

MODISTA — Faz vestidos de 10$ a 30$, executam-se por qualquer figurino, pont á jour e picot a $100, em algodão de 5 m. para cima; á rua Larga n. 129. Tel. 4231, N. (B 23391) S

MME. Vaguimar Lanzony, costureira, participa a suas amiguinhas e freguezas, que móra na rua Haddock Lobo n. 96, sobrado. Continua na sua profissão. (B 23235) S

MACHINA de bordado — Vende-se uma para bordados modernos, ponto de matiz; Largo S. Francisco de Paula n. 6, 1º andar. (B 23110) O

MANICURE e massagista, vae a domicilio, e de 1 ás 5 horas, na rua Chile, 9, 1º andar. (B 23425) S

OS melhores vinhos estrangeiros — Medoc, Saint Julien, Bourgognes, etc., se encontram na casa G. Monamico; rua S. José n. 66. Tel. Central 1108. (B 20528) S

MEDICOS

Consultas gratis

Pelo dr. Luiz de Lima Bittencourt, da Faculdade de Medicina da Bahia, medico e operador especialista em

Doenças dos olhos ***ouvidos, nariz e garganta***

Todos os dias das 3 ás 6 horas da tarde. Rua Rodrigo Silva 26, 1º and. (entre Assembléa e 7 Setembro). Consultorio perfeitamente apparelhado.

(B 22481)

Dr. Alvino Aguiar

Pulmões, estomago e rins—Tratamento das anemias, esgotamento nervoso, etc. — Consultorio: rua S. José n. 51. Telephone, 5868, Central. Residencia: travessa do Torres, 17, telephone, 4265 Central. (B 20327)

DR. A. MONTEIRO — Medicina cirurgica, pelle, gonorrhéa, syphilis, rins, coração, pulmões, intestinos, estomago. Clinica de adultos e de creanças. De regresso da Europa, onde cursou 6 annos hospitaes de Paris, Suissa, etc., reabriu consultorio, 10 manhã ás 8 da noite; gratis consultas e curativos. Rua M. Floriano 55 — Fornece e applica por 60$ o legitimo 914, allemão. (B 21332) R

DR. CANTO — Syphilis e mol. venereas. Appl. de 914. Cons.: das 12 ás 13; rua Uruguayana n. 93. Res.: rua Flack, 154 — Riachuelo. (B 21426) R

DENTISTAS

ASSISTENCIA dentaria — Com uma unica contribuição annual, de 10$000, podereis tratar de vossos dentes; praça Tiradentes n. 62, sob. (B 18096) R

Arnaldo da Fonseca, cirurgião-dentista; trabalhos garantidos, preços modicos, na R. Buenos Aires n. 95. (B 23511) R

DENTISTA a 2$000 mensaes para obturação a granito, platina, curativos desde o primeiro dia. Trabalhos de chapa, corôas pivot, etc., por preços minimos e trabalhos garantidos, na Auxiliadora Medica, na rua dos Andradas n. 85, sobrado, esquina da rua General Camara; telephone Norte 3157. (B 22442) R

DENTISTA, 2$000 mensaes; trabalho completamente sem dor e garantido; rua dos Andradas n. 46. (B 20583) R

Dentes, sem dôr — Tratamento e extracção, absolutamente sem dôr, pelo cirurgião-dentista Julio Junqueira de Aquino. Av. Central 90, 1º and. Gabinete electrico. (B 21429) R

VENDE-SE uma cadeira Wilkerson, perfeita; Barão de Ubá, 24, casa 4. (B 23272) O

DENTISTA Heitor Corrêa, especialista em trabalhos a ouro e dentes artificiaes. Gabinete montado com apparelhos modernos de electricidade. Preços modicos. Das 7 ás 6 horas. Domingos, até ás 3 horas, á rua Sete de Setembro n. 155, canto da travessa de S. Francisco de Paula. Teleph. n. 3.440, Central. (C. 4059)

DENTISTA — Vende-se uma cadeira em bom estado; rua Lucidio Lago n. 16 — Meyer. (B 23044) R

VENDE-SE um gabinete dentario, por 1:500$, á rua 7 de Setembro n. 29, das 3 ás 5. (B 24018) R

PARTEIRAS

PARTEIRA Mme. Francisca Reis, diplomada pela F. de M. de Boston, faz apparecer a menstruação por processo scientifico e sem dor; trabalhos garantidos e preços ao alcance de todos, sem o menor perigo para a saude; trata de doenças do utero; r. General Camara, 110. Tel. 3.368, Norte, proximo da Avenida Central. Consultas gratis. (B 21135) Y

Parteira Mme. Maria Josepha, diplomada pela F. de M. de Madrid, faz apparecer o incommodo por processo scientifico e sem dor, sem o menor perigo para a saude; trabalhos garantidos; preços ao alcance de todos; avenida Gomes Freire n. 72, tel. 3642, Cent. Consultas gratis, defronte theatro Republica. (B 20147) Y

MME. ANNE Valentine — Parteira e massagista; rua Pedro Americo n. 80. Tel. Central 5535. (B 21928) Y

UTERO Colicas, falta de regras, dores nos ovarios, hemorrhagias, corrimentos, visitas dolorosas e irregulares, perturbações da edade critica, doenças uterinas, metrites, inflammações, hysteria, anemias. Curam-se com o SEDANTOL, remedio indispensavel ás senhoras de qualquer edade. Granado & Filhos, rua Uruguayana n. 91, e Granado & C., rua 1º de Março, 14 — Rio de Janeiro. (B 24075)

Dôr uma só fricção de LINIMENTO MARINHO desapparece. Rua 7 de Setembro, 186. (C. 1070)

SYPHILIS e suas consequencias. Cura radical, injecções completamente INDOLORES, de sua preparação. App. 604 e 914. Assembléa n. 54, das 12 ás 18 horas. Serviço do Dr. PEDRO MAGALHÃES. Telephone 1000. C. (B 22756)

MYSTERIOS da vida e mais tudo que desejar, por trabalhos garantidos. Cartas com enveloppe sellado e subscriptado para resposta, Mme. O. Fernandes, estação de Nova Iguassú. Est. do Rio. Attende-se em qualquer distancia ou Estado. (B 23369)

RAIOS X *para o diagnostico e tratamento das doenças do estomago, intestinos, figado, pulmões, coração, rins, ossos, etc., pelo DR. RENATO DE SOUZA LOPES. Preços modicos. Rua São José 39, de 2 ás 5, ás terças quintas e sabbados.* (B 22272)

Vidro quebrado compra-se, branco ou verde, á r. Diamantina 68. Est. Riachuelo. Tel. Villa 2054. (B 21791)

VENDEM-SE a prestações desde 800$000, superiores lotes de terreno em Ipanema, em ruas calçadas, promptas para receberem edificação. Companhia Constructora Ipanema. Tel. Sul 1258. (B 20998) N

[illegible]

VENDEM-SE na estação da Rocha, predios desde . . . 8:500$ a 20 contos, são novos, pagamento póde ser metade á vista, metade a prazo longo; tratar com o sr. Moraes, rua Assembléa, 117, 1º andar. (B 23525) N

[illegible]

VENDE-SE na rua Conde de Bomfim, predio regular, com chacara de 11 por 180; tratar na rua da Assembléa, 117, 1º andar. (B 23523) N

[illegible]

OLHAE PELO FUTURO DA VOSSA FAMILIA

Pessoa que dispõe de capital, toma por arrendamento predios grandes ou pequenos, tanto nos suburbios como na cidade. [illegible] (B 21936)

[illegible]

Só 3 dias Só

é o tempo preciso para curar a gonorrhéa mais antiga e rebelde com a

INJECÇÃO MARINHO

Os corrimentos das senhoras desapparecem no 1º dia de uso.

A' VENDA EM TODAS AS PHARMACIAS.

(C. 796)

[illegible]

CONSTIPAÇÕES Tome PEITORAL MARINHO Rua 7 de Setembro, 186. (C. 1071)

[illegible]

PREDIOS E TERRENOS

compra, venda, hypotheca elocação, com J. Pinto, que tem sempre capitaes, compradores e bons negocios, rua do Rosario 142, sobrado, telephone 2969 Norte. (C. 756)

VENDAS DIVERSAS

[illegible]

RHEUMATISMO as dôres desapparecem em 5 minutos LINIMENTO MARINHO Rua 7 de Setembro, 186. (C. 1074)

[illegible]

VENDE-SE o bello palacete da r. Voluntarios da Patria 215; ver e tratar no mesmo, das 9 ás 11 horas. (B 23311) N

VENDE-SE a prestações sem ... metade á vista, casa com duas salas, 2 quartos, cozinha, luz, terreno, a 2 minutos da estação. Rua Antonio Rego 17, Olaria, Leopoldina. (B 23570)

Catarrho dos pulmões Cura rapida com o PEITORAL MARINHO Rua 7 de Setembro, 186. (C. 1072)

[illegible]

VENDE-SE — Corrêa Dias, transferio o seu escriptorio de vendas de terrenos da rua Machado Coelho, 146, sob., para a rua General Camara 359, loja. Telep. 3088 Norte — onde é encontrado das 3.30 ás 5.30 da tarde, todos os dias uteis. (B 24064)

[illegible]

DOENÇAS DOS RINS

Prostata, bexiga, gonorrhéas e suas complicações. Exame e tratamento com a separação das urinas com a luz e Raios X. DR. VON DOLLINGER DA GRAÇA, da Beneficencia Portugueza e da Santa Casa. De volta de sua viagem de estudos pela America. Mem de Sá 10. 11 ás 12 e 3 1/2. Tel. C. 4810. (C. 291)

VENDE-SE uma machina de apparelhar, na rua Frei Caneca 58. (B 21998) O

VENDEM-SE ternos de casemira fina, por 30$, 40$, 45$ e 50$. Liquidação, rua S. Luiz Gonzaga 132. (B 23478) O

VENDE-SE uma copa e balcão com tampo de marmore escuro para desoccupar logar na rua 24 de Maio, 505. (B 21877) S

VENDE-SE um cão, magnifico paqueiro e troca-se um Ulmer por um Basset; r. José Bonifacio 200, Nictheroy. (B 23289) O

VENDEM-SE canarios de origem franceza e diversos passaros á rua São Leopoldo n. 75. (B 23351) O

VENDE-SE uma machina de apparelho, propria para carpintaria, de 4 faces, com transmissão, correias, etc., e todos os accessorios; com 6 mezes de uso, um motor 7 1/2 H. P., um esmeril para facas; trata-se Boulevard 28 de Setembro n. 444, loja de ferragens. (B 23305) O

VENDEM-SE formulas chimicas de 1ª ordem; r. Sachet n. 4, 1º and., das 2 ás 5, com o dr. Ribeiro. (B 23288) O

VENDEM-SE dois cachorros grandes, para vigia, sendo um todo preto; rua São Leopoldo n. 75. (B 23352) O

VENDE-SE um motor de explosão, de um cylindro horizontal; na rua General Caldwell 96; peça de confiança. (B 21031) N

VENDEM-SE dois motores para lancha, sendo um a vapor e outro a gazolina; na rua General Caldwell n. 96. (B 21034) N

VENDE-SE um bom piano com pouco uso rua Riachuelo, 101. (B 23084) O

VENDEM-SE cachorros Teneriffe, typo menor; gata Angora; canarios e um viveiro com um casal de periquitos da Australia; rua Chaves Faria, 52, S. Christovão. (B 23380) O

VENDEM-SE para desoccupar logar, guarda-vestidos, 1 cama para casados e 1 mesa de cabeceira; peças modernas de peroba clara. Trata-se á travessa Sorocaba n. 36. (B 24060) O

VENDE-SE a boa casa de barbeiro, esquina de duas ruas, com moradia, tudo pago; rua Souza Cruz 2, Andarahy. (B 24031) S

EMILIO ALLARD & Cia
119 OURIVES-RIO
TEL. NORTE 4372

(C. 2991)

VENDE-SE um gabinete electro-dentario, excellente e perfeito; para ver e tratar, na rua Carioca 56, sobrado. (B 23577) O

VENDE-SE por 170$000 uma machina Singer, nova, de pé, 3 gavetas, borda e costura; rua Senador Furtado 81, c. 10. (B 23571) O

VENDEM-SE uma victoria e arreios, para 2 animaes, na r. do Riachuelo 366. (B 23567) O

VENDEM-SE canarios bonitos, de côres; praia de Botafogo 494. (B 23538) O

VENDEM-SE barato lindos cachorros Fox-Terrier, tres mezes, á rua Paula Mattos 153. (B 23514) O

VENDE-SE um botequim livre e desembaraçado, por 600$000. Estrada Marechal Rangel 666, Madureira. (B 23522) O

VENDE-SE tulipas de phantasia, de 900 réis, 1$000, 1$100, 1$200, 1$300, 1$500, 1$800, 2$ e 2$500. — CASA BERTHOLDO — Theophilo Ottoni, 90. (C. 3289) O

VENDE-SE abat-jours de seda de todos os tamanhos por preços de liquidação. — CASA BERTHOLDO — Theophilo Ottoni n. 90. (C. 3289) O

VENDE-SE grande sortimento de lustres á preços de liquidação; na CASA BERTHOLDO — Rua Theophilo Ottoni, 90. (C. 3289) O

Achados e perdidos

R. CERQUEIRA: 54, rua Luiz de Camões, 54. Perdeu-se a cautela desta casa, de n. 84.105. (B 24028) Q

O PETROLEO OLIVIER

suspende a quéda dos cabellos, promove o seu crescimento, dá-lhes flexibilidade, facilitando o penteado das senhoras, conserva-os frizados e ondeados. Emfim, com o seu uso consegue-se CABELLOS FORTES, ABUNDANTES, LIMPOS E SEDOSOS
Vidro . . . . . 3$000

A' venda na A Garrafa Grande, casas Bazin, Cirio e Huber; perfumarias Hortense, Nunes e Vieira Rocha & C.; drogarias Rodrigues, Berrini, Granado & Filhos, Granado & C. e Orlando Rangel. Em Nictheroy: Drogaria Barcellos. Em Campos: Pharmacia Pacheco C 440

PULIAS DE MADEIRA
Acceitam-se encommendas, na Serraria L. Ruffier; rua Vasco da Gama 166. (C. 360)

DAIMLER
Vende-se um em perfeito estado. Rua da Alfandega 108 — Clayton, Olsburg & C. (C. 362)

CONSULTORIO MEDICO
Aluga-se um, mobilado; rua 7 de Setembro, 155. Tel. 3440 Central. (C. 361)

FRACOS
Neurasthenicos, nervosos, depauperados, curae-vos rapida e radicalmente com as GOTTAS POTENCIOSAS DO DR. WILMAN. Na IMPOTENCIA o effeito é immediato ou progressivo, segundo a dóse; não cansam o estomago. Vidro 3$000. Drogaria Berrine, Hospicio, 18; Drogaria Bragança Cid, R. Hospicio 9.(C. 4149)

BLUSAS
Saldo em blusas de diversos tecidos com 20 °|° de abatimento, só terça e quarta-feira. Lingerie Moderna, 1° andar, 121, rua da Assembléa. (B 23521)

MOVEIS
Compram-se moveis, crystaes, metaes e casas mobiladas; para tratar com Andrade, á rua da Assembléa n. 33, Tel. 2211 Central. (B 23500)

MATTA
Precisa-se de uma em boas condições para tiragem de lenha. Trata-se á rua Coronel Pedro Alves n. 94, com o sr. Vieira. ((B. 23.502)

JOIAS
Cautelas da Caixa Economica e Casas de Penhores. Ouro, prata e platina
A «Casa Marques de Oliveira» compra joias e brilhantes de grande ou pequeno valor, **pagando melhor que qualquer casa congenere.** Unica no Rio que possue sala propria para as Exmas. Familias fazerem suas compras, vendas ou trocas de joias. — 8 — RUA SACHET — 8 — Proximo á esq. de Setede Setembro—Teleph. C 5674. (C 4155

CACHORROS
Vende-se um casal, de raça Dinamarqueza, com 3 mezes. Para ver e tratar, á rua dos Prazeres, 27, Rio Comprido. (B 23321)

CAPINZAL
Aluga-se um bom capinzal, com casa de moradia, á rua Paraná, 203. Encantado. (B 21897)

Grande perigo para as creanças

As lombrigas intestinaes são uma constante ameaça para a saude das creanças, e á sua presença póde-se attribuir uma parte consideravel das morte que occorrem entre as edades de quatro a dez annos.

A creança que se vê invadida destes incommodos parasitas tem um appetite voraz para os doces, coça continuamente o nariz, torna-se pallida, apparecem-lhe olheiras e atraza-se em seu desenvolvimento. Tambem indicios são o somno agitado, ranger de dentes e o mão humor.

Sem perda de tempo deve-se tratar da expulsão da causa da enfermidade, ou poderão sobrevir sérios desarranjos do estomago e dos intestinos, febres, convulsões e mesmo a morte.

O prompto soccorro está á mão no

SABOROSO XAROPE VERMIFUGO DE PERESTRELLO

producto vegetal, inoffensivo, benigno, sem resguardo, de gosto agradabilissimo e, por ser laxativo não é necessario dar á creança nem tomar nenhum purgante. Usado tanto para creanças, como para adultos.

Além de não irritar os intestinos, como acontece com a maior parte dos vermifugos, é applicado com dóses diminutas.

Vidro, 3$. Duzia, 30$. Pelo correio: 1 vidro, 4$, 6 vidros 18$000, 12 vidros, 35$000.

Vende-se na "A GARRAFA GRANDE", 66, Rua Uruguayana, 66.

PERESTRELLO & FILHO
Em Nictheroy, Drogaria Barcellos, e em Campos Pharmacia Pacheco. (C. 444)

LOMBRIGAS
São expellidas com o LICOR DAS CREANÇAS. (Tanaceto composto), do dr. Monte Godinho, approvado pela Directoria Geral de Saude Publica e Assistencia Publica do Estado do Rio. E' o melhor remedio contra as lombrigas e molestias devidas á vermes. E' infallivel; não se altera.
E' de gosto agradavel, não exige dieta, nem purgantes. Não é venenoso, não irrita os intestinos. E' tão bom que é receitado pelos medicos. Drogaria do Povo, rua de S. José n. 61, e em todas as drogarias. (C. 4162)

MALAS
Artigo solido, elegante e baratissimo, só na A Mala Chineza — Rua do Lavradio, 61. (C. 722)

CAUTELAS
C. MORAES & COMP.
Compram cautelas e vendem joias 20 — Avenida Passos — 20 (C. 721)

Conselho Medico
Para cura da syphilis, gonorrhéa, rheumatismo e todas as molestias do vicio do sangue.

Vende-se em todas as pharmacias e drogarias
1 — RUA DO AREAL — 38
(C. 3988)

OURO
2.300 Cautelas Joias Platina
Compra-se, vende-se, troca-se raridades, antiguidades e dentes usados—Paga-se bem na casa JACQUES BOMPET. 16, Rua Sachet — Teleph. C. 2531 (C. 3316)

GONORRHÉA
Cura radical da gonorrhéa aguda e chronica. Tratamento moderno. Electricidade applicada com instrumentos que permittem ver, distinguir e curar as diversas localizações da doença. Dr. Raul Rocha, rua 7 de Setembro n. 162, das 2 ás 5 horas. Telephone Central n. 1125. (C 4156)

"915 Homœopatha"
EM TABLETTES
Verdadeiro especifico da syphilis, cura de um modo rapido e garantido as impurezas do sangue, taes como rheumatismo, feridas, manchas da pelle, eczemas, cancros venereos, empigens, espinhas, erysipelas, bubões, etc. Não tem dieta. Deposito geral: Casa Huber 7 de Setembro 61. Preço, 2$500. (C. 4153)

A todas as mães estremosas aconselhamos para seus filhos o emprego do
Oleo - Indigena - Perfumado
para completa extincção da caspa e a bôa hygiene dos cabellos.
Usando o oleo INDIGENA perfumado, alisa os cabellos, mata por completo a caspa, lendias, parasitas e todos os insectos do couro cabelludo. Evita a quéda e faz crescer o cabello, podendo ser usado em todas as "toilettes" de bom gosto, pelo seu perfume e por todas as virtudes. A' venda em todas pharmacias, drogarias, perfumarias e barbearias. — Deposito geral: DROGARIA LAMAIGNÈRE, n. 34, Rua da Assembléa—Rio. Preço 2$000, pelo Correio, 2$200. (C. 3475)

Compram-se moveis usados e pianos
Paga-se bem, rua Visconde Itauna 157. Telephone 1297 Norte. (B. 23.550)

TERRENO
Na Aldeia Campista, aluga-se um devoluto fechado com 28 metros por 90 de fundo mais ou menos; trata-se á rua S. Pedro n. 91, sobrado. (B. 24.005)

PILULAS DE CAFERANA Abreu Sobrinho
CURAM Sezões-Maleitas,
Febres palustres,
Intermittentes, Nevralgias.
Muito cuidado com as imitações e falsificações.
Unicos depositarios, Bragança Cid & C.-R. do Hospicio 9 (C. 791)

CARROÇA
Precisa-se de uma, leve, para trabalhar com um animal e que seja de agulha. Rua General Camara 42. (B. 24.008)

RELOGIO DE PULSEIRA
Perdeu-se um de estimação no Cinema Haddock Lobo; gratifica-se a quem leval-o á rua Ibiturunа n. 113. (B. 23.545)

ERYSIPELA. O unico remedio que preserva, aborta e cura radicalmente é a **LYMPHATINA** nas pharmacias e drogarias. Deposito: Rua Buenos Aires n. 120, sob.—Rio de Janeiro. (C. 3451)

METAES
Ferro, zinco, chumbo, cobre e estanho. Compra-se qualquer quantidade. Rua dos Ourives, 124. (23516)

ELECTRICISTA MECANICO
Procura collocação; prefere para o interior. Proposta por cartas nesta redacção a R. E. J. (B. 24007)

SEM INJECÇÕES — SEM INJECÇÕES — **Gono-celle**
Cura-se em poucos dias a Gonorrhéa ou outro qualquer corrimento com o uso do GONOCELLE; não tem dieta nem affecta aos intestinos. E' em tablettes, por isso torna-se facil seu uso. Preço 2$000. Deposito, 7 Setembro 61—Casa Huber. (C 3090)

Familia austriaca ou suissa
Um moço do commercio procura um quarto independente, em casa de familia austriaca ou suissa com pensão. Cartas nesta folha a L. M. 10.

FABRICA
De tecidos de algodão, offerece-se um ajudante de tintureiro, com pratica, dando as melhores referencias, carta nesta folha á tintureiro. (B 23432)

VESTIDOS
Especialidade em vestidos para theatros, concertos, bailes, etc., fazem-se pelos ultimos figurinos, por preços modicos na LINGERIE MODERNA, rua da Assembléa 121, 1° andar. Tel. 2022, Central. — Novidades em pinturas lavaveis. (C. 3466)

CACHORRO DINAMARQUEZ
Vende-se um legitimo de bonita estampa, bastante grande, pintado, tendo um anno e meio de edade. Para ver e tratar na Pensão Americana, rua Marechal Floriano 176, sobrado. (B. 23.581)

Nova Friburgo
Vende-se uma situação entre Nova-Friburgo e Estação Conselheiro Paulino, com boas mattas e bôa aguada, com cem alqueires mais ou menos.
Trata-se com o sr. Alberto Braune; Avenida Friburgo, 6. Nova Friburgo. (B. 23599)

OURO 2$450
Platina 23$500
JOIAS E BRILHANTES
Prata, 50 a 120 réis. Dentes usados, 700 réis; Relogios usados, Cautelas de penhores, Obras antigas de prata e de ouro, compram-se e pagam-se os mais altos preços.
Esta casa tem officina para concertos completos de relogios; fabrica, reforma e concerta joias por artistas de competencia, com responsabilidade e rapidez.
RUA URUGUAYANA, 77, loja de ourives. — *P. FORT.* (B 24069)

Ouro, 2$ a 2$200
Platina, 16$ a 17$500
Prata, 50 a 120 réis, joias usadas com brilhantes, cautelas de casas de penhores e da Caixa Economica, compra-se e quem melhor paga é a casa da rua Buenos Aires 216. (Antiga do Gaspião). (B 23601)

GUARDA-LIVROS
Guarda livros, longa experiencia commercial, firme em trabalhos de balanço offerece-se para trabalhos transitorios etc. corresponde em inglez, francez, portuguez. Cartas nesta folha a W. S. T. (B. 24.026)

COMPRAM-SE BICYCLETTAS

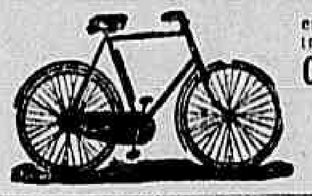

A Rs. 100$000 desde que estejam em perfeito estado, bem como outras mesmo quebradas.
Chamados pelo telephone B. M. 183 -- Casa Harley, Cattete n. 199 (C. 3495)

MARCENEIROS
Precisa-se de bons marceneiros e carpinteiros. Paga-se bem e trata-se á rua Camerino 81, das 8 ás 10 da manhã. (B 23179)

Carpinteiro
Precisa-se de um carpinteiro. Trata-se na rua Conselheiro Zacharias n. 10. (B. 21.906)

LATA, 1$500 — Nas drogarias, pharmacias, casas de aves, etc., e á RUA URUGUAYANA, 66. (C. 460)

SITIO
Compra-se um com pasto para 100 cabeças de gado vaccum, terras para alguma cultura, etc. clima bom; cartas a H. P., na caixa deste jornal. (B. 22.728)

SANTA THEREZA
Vende-se uma casa na rua Aqueducto, entre Curvello e Largo do Guimarães, tem dois pavimentos, jardim e bom terreno, trata-se na rua S. José n. 122 sob. das 2 ás 5 da tarde. (B. 21.926)

Todos os Dyspepticos conseguirão
Digestão e Saude
perfeita, usando á cada refeição duas pastilhas
BI-DIGESTIVAS
SILVA ARAUJO
(C. 867)

TORNO MECANICO
Vende-se um torno novo, 24 por 3 1/2, de facil conducção, diversas outras ferramentas, e alguns complementos, tudo em bom uso; não se admittem intermediarios; rua São Januario n. 261, das 4 horas da tarde em deante. (B. 23480)

ASTHMA!...
Ou bronchite asthmatica, sua cura radical com o unico especifico vegetal, o elixir anti-asthmatico de Bruzzi. Use-o nos accessos fóra delles. Depositario geral: Drogaria Pacheco, rua dos Andradas, 43 (C. 781)

DILIANA
Preparado ultra-chic para cabellos. Extingue completamente as caspas e faz crescer abundantes e lustrosos os cabellos. Experimentem e verão. — Pedidos a M. Francllena — Caixa Postal, 273 — Rio. — E' encontrada nas principaes Perfumarias e Drogarias (C. 3504)

GADO HOLLANDEZ
Vendem-se duzentas e muitas rezes de gado hollandez, superior, o melhor leiteiro. Constam de vaccas, dando leite, e novilhas, muitas de puro sangue, outras de 7|8, 3|4 e 1|2 sangue e 2 touros de puro sangue, da mesma raça. Todo o gado está perfeitamente aclimatado. J. O. Inglez de Souza. Guaratinguetá. E. F. C. B. Estado de São Paulo. (B. 23.266)

As pessoas de côr conseguem tornar os cabellos lisos, por mais crespos ou ondulados que sejam, com o
LYSODOR
Vidro 3$, pelo Correio 4$. Nas perfumarias, drogarias, pharmacias e na A GARRAFA GRANDE Rua Uruguayana, 66 (C. 450)

SUSPENSÃO
PILULAS UTERO-OVARINAS
Curam toda e qualquer suspensão com a maior rapidez. Innumeros attestados medicos. Approvadas pela Directoria de Saude Publica. Vendem-se na drogaria Carlos Cruz; rua 7 de Setembro, n. 81. (B 23006)

CABELLOS BRANCOS !...
Unica tintura que produz a côr mais bella em preto e lustrosa, como o natural, é a "Giselin". Unica que não contém saes de prata, applicada como loção e em poucos dias. Depositario geral: Drogaria Pacheco, rua dos Andradas, 43 e 47. (C. 783)

COLLYRIO MOURA-BRAZIL
Cura as purgações e inflammações dos olhos. Vende-se em todas as pharmacias e drogarias
(C. 2377)

QUARTO
Para pessoa respeitavel precisa-se alugar um em casa de familia muito socegada servindo só sem mobilia e perto de bondes, bairro do Engenho Velho. Cartas com preço e rua a Carlos nesta folha. (B. 23.268)

RELOGIO DE OURO
Precisa-se comprar um relogio de ouro de marca conhecida, em perfeito funccionamento; cartas a redacção deste jornal, com todos os esclarecimentos para A. B. (B. 23490).

Perigosa negligencia

Póde-se quasi affirmar que todas as vezes que se sente enxaquecas, dôres nas costas ou nas espaduas e, sobretudo, máo gosto na bocca de manhã ao levantar, o figado não está funccionando bem.

As pessoas nas quaes se manifestam esses symptomas, apparentemente sem importancia, estão bem longe de avaliar o que se passa no seu organismo e, por isso, delles não fazem caso.

E' MUITO PERIGOSA ESTA NEGLIGENCIA
e todos aquelles que assim procederem, estão arriscados a mais tarde soffrer as graves consequencias de não terem tido o necessario cuidado, logo depois dos primeiros indicios da molestia.

A demorada e imperfeita secreção de bilis pelo figado para o canal alimentar começa quasi sempre por provocar a prisão de ventre, enxaqueca, falta de appetite, azia, indigestão, dyspepsia, infartação depois de comer, ataques biliosos, impureza de sangue, perda de energia para o trabalho physico e mental, perda de memoria, cansaço, paltiação do coração, somno desassocegado, urina carregada, tristeza, debilidade geral, prostração nervosa, insomnia, hemorrhagia, perda do poder sexual, etc.

"As Pilulas Universaes Melhoradas de Perestrello" são indicadas com a maior confiança, devido á excellencia de sua composição puramente vegetal. Não têm resguardo, não produzem colicas, por isso que agem brandamente. São purgativas e depurativas.

Preço: uma caixa, 2$500; uma duzia, 25$000.

Pelo correio: uma caixa, 3$; seis caixas por 13$ e 12 caixas por 26$000.

Vende-se em todas as drogarias e pharmacias e na "A' Garrafa Grande".

PERESTRELLO & FILHO
66 -- RUA URUGUAYANA -- 66
Em Nictheroy, Drogaria Barcellos. Em Campos, Pharmacia Pacheco.
Não se acceitam sellos nem estampilhas. (C. 445)

Unhas brilhantes
Com o uso constante do Unholino, as unhas adquirem um lindo brilho e excellente côr rozada, que não desapparece ainda mesmo depois de lavar as mãos diversas vezes. Pó 1$500, pelo correio 2$000. Verniz, 2$000, pelo correio 2$500. Na "Garrafa Grande", rua Uruguayana n. 66. Em Nictheroy, Drogaria Barcellos. Em Campos, Pharmacia Pacheco. (C. 458)

Soffre do estomago, figado e intestinos?
Tome
Elixir de Camomilla Granjo
A' venda em todas as pharmacias e drogarias do Brasil.
Preço: 2$500 o frasco (C. 4081

RATOS RATAZANAS e CAMONDONGOS
Destruição completa com o "Mata Ratos" (não é massa de phosphoros). Lata: 1$200.
Na "A' Garrafa Grande" 66, Rua Uruguayana, 66 (C. 451)

ROBES
Manteaux, modèles des gdes. maisons, Robes de théatre, de Ville, tailleurs, manteaux.
MADAME MARYA
em loja de chapéos; 173, Av. Rio Branco. Frente ao Hotel Avenida (B 20952)

S. H. A. Unidos
A todos que soffrem de qualquer molestia, esta sociedade beneficente remetterá mediante symptomas, nome, edade e residencia, uma indicação adequada, enveloppe sellado para a resposta. Cartas para a Posta Restante de Cascadura. E. F. C. B. (B. 23-557)

Cachorra perdida
Na rua do Lavradio, esquina da do Rio Branco, Hamburgueza, branca, orelhas pretas, com colleira com guizos. Quem a encontrar, queira entregal-a, por favor, á rua do Lavradio n. 10, alfaiataria, que será gratificado. (B 23438)

Grande casa para familia de tratamento
Vende-se a da rua Euclydes da Cunha n. 79, junto a Quinta da Bôa Vista. Trata-se na mesma. Preço: 40 contos de réis. (B 23243)

Platina 22$500 - Ouro 2$420
JOIAS - BRILHANTES - PRATA
A JOALHERIA de FELISBERTO de OLIVEIRA compra brilhantes, joias, bem como as fabrica, troca, concerta ou reforma por preços commodos; compra platina, ouro, prata, dentaduras, dentes, cautelas; garante concertos de relogios. — *Ninguem deve vender estes artigos sem verificar o valor maximo da offerta desta casa.* — URUGUAYANA, 103 — Tel. 1733, Norte. (B 23584)

PINTURAS DE CABELLOS
Mme. OLIVEIRA tinge cabellos particularmente e só a senhoras. Seu preparado completamente inoffensivo, de exclusiva base de "Henné" não suja roupas nem impede de lavar a cabeça, faz CASTANHOS, LOUROS E PRETOS. Trabalho e duração garantidos. Avenida Gomes Freire 168, sobrado. Telephone 5806 Central. (B. 23.233)

ANEL DE DENTISTA
Perdido da estação da Piedade, á estação do Riachuelo, com um brilhante de menos. Será gratificado quem o entregar, á rua Dr. Manoel Victorino n. 381, ou á rua 24 de Maio n. 74, ou ainda na Archias Cordeiro n. 228. (B 23253)

EMPRESTIMOS
Por promissorias, letras, etc. Trata-se com A. B. Campos; rua da Assembléa n. 8, sala n. 1. (B 23451)

DANSA
Senhor extrangeiro, deseja tomar lições particulares. Cartas a XXX; no escriptorio desta folha. (B 23317)

GONORRHE'A
Ultima Descoberta Scientifica
Garantimos positivamente a cura em poucos dias
Escreva hoje mesmo pedindo informações gratis á
Caixa do Correio 1062 — S. PAULO
C. 4158

PROFESSOR
Engenheiro civil Luiz Antonio Alves de Carvalho, reabriu as aulas de preparatorios, Escola Normal e concursos; na rua da Carioca n. 66, sobrado. (B 23250)

ASTHMA
Trata-se em poucos dias e evita-se radicalmente por um processo especial; r. do Theatro 9, 1° andar. Tel. C. 5930, de 1 ás 4 horas. Diversos attestados. (B 23373)

MOVEIS
A nossa acasa é a que vende melhores moveis e mais barato. Novos estylos, preços sem competidor; não mobiliem suas casas sem primeiro VER E ADMIRAR OS NOSSOS PREÇOS! . . .
Peçam catalogos para os Estados.
Leão dos Mares
RUA DO PASSEIO, 110. (LARGO DA LAPA). (C 318)

COMMODOS E PENSÃO
Casal de tratamento deseja 2 quartos mobilados em casa de familia distincta, local saudavel, preferivel onde não tenha outros inquilinos; melhores referencias dadas e exigidas; cartas neste escriptorio X. O. (B. 21899)

Atelier de modas
Com optima freguezia e grande movimento, traspassa-se por motivo que não desagradará ao comprador. Cartas a P. E. nesta folha. (B. 23.220)

BORLIDO MAIA & Cª.
CASA FUNDADA EM 1878
Unicos depositarios do cimento inglez "WHITE" e "BROTHERS", tinta hygienica OLSINA e DERMAPHITHOL, para matar o carrapato do gado.
Telephone 274 — RUA DO ROSARIO 55 - 58 (C. 4053)

BARCO
Vende-se um, em perfeito estado, de 18 toneladas, com todos os pertences; informa-se com Marinho, Pinto & C., rua Visconde do Rio Branco n. 32, Nictheroy. (B. 23285)

BARATA
Vende-se uma Benz, 10 x 20, em bom estado de conservação. Para ver e tratar, Garage Alfredo, Avenida Oswaldo Cruz (Ligação) n. 95. (B. 17929)

Neurasthenia—Exgotamento nervoso
Falta de memoria, phosphaturia, convalescencias das molestias, curam-se com o uso do HEMATOGENOL, de Alfredo de Carvalho. E' extraordinario o seu consumo e os attestados expontaneos dos que tem feito uso. A' venda em todas as pharmacias do Rio e dos Estados. — Depositarios: Alfredo de Carvalho & Cº. —Rua 1° de Março 10. (C. 4013)

Francisco da Silva Graça
Precisa-se falar com urgencia, a este senhor, para negocio de seu interesse; dê indicações do logar onde póde ser procurado, no escriptorio deste jornal com as iniciaes A. X. (B 23300)

PO' DE ARROZ HAYA
O mais fino, o mais perfumado, o mais adherente e o mais puro. Caixa, 2$000. A' venda em todas as perfumarias e no depositario: Casa "A Noiva", rua Rodrigo Silva n. 36. (C. 1293)

UM CAVALHEIRO
que durante 18 annos soffreu de bronchite asthmatica, tendo-se curado na Europa com receita de um medico allemão, envia gratuitamente a cópia da receita a quem a pedir por escripto. Remettendo enveloppe com endereço para resposta. Dirigir carta a Americo Silveira, á rua da Relação n. 3, — RIO. (B. 21893)

NEGOCIO
Pessoa do commercio que dispõe de 30 a 40 contos, compra uma casa commercial ou associa-se a outra de comprovada seriedade, em iguaes condições, para exploração de negocio de resultados garantidos. Informações para a Caixa neste jornal com as iniciaes O. I. C. (B. 21.899)

Gonorrhéas
Antigas e recentes, curam-se radicalmente em tres dias, sem dor nem recolhimento, pelo especifico de Beyran. Hospicio, 114. Pharmacia Ferreira. (B. 21607)

Aposentos mobilados: Villa Rio Branco
Avenida Mem de Sá canto Menezes Vieira — A 70$ e 80$ e diaria de 3$000. Teleph. 833, Central. (B 19703)

VIOLINO
Antiquissimo e de bom som, com 2 explendidos arcos; vende-se, por 800$000; na rua Uruguayana, 122. (B 23257)

PHARMACIA
Vende-se uma, bem localizada, preço modico. Informa-se na rua Gonçalves Dias n. 85, sobrado, com o sr. Lemos. (B 23449)

MADEIRAS E MATERIAES DE CONSTRUCÇÃO
— A. COSTA ARAUJO —
RUA DA CONSTITUIÇÃO, 78 — Telephone: C. 4450
" TRESE DE MAIO, 36 — Telephone: C. 3239
Peroba, Cedro, etc., em tóros e serradas.
Pinhos do Paraná e estrangeiros.
Cimento, Cal, Telhas, etc.
Taboado de canella. (C. 307)

VENDE-SE
ou admitte-se um socio, com pequeno capital para uma bem afreguezada e provizada officina do Correeiro em Petropolis, rua Cruzeiro n. 289. (B. 23.060)

TERRENOS
Promptos a edificar, na Boca do Matto. Lotes de 10 X 40 a 2 contos. Trata-se, rua Lopes da Cruz, 161, bonde de Lins Vasconcellos. (B 23093)

PENSÃO MINEIRA
15, AVENIDA CENTRAL, 15 — Reformada, e augmentada, dispõe de bellos quartos elegantemente mobilados. Excellente cozinha; bom tratamento; almoço ou jantar, 1$500; aposentos com pensão, 5$000 e 6$000. — *LAURO DE SA'.* (B 24066)

Dactylographia e traducções
Acceita-se todo trabalho de traducções e de dactylographia inclusive tabellas, á rua da Assembléa 71, 1° andar. ecciona-se dactylographia moderna. (C. 3472)

COMPRAM-SE PREDIOS
Para attender a varias encommendas precisa-se de indicações de predios que estejam para vender; informações detalhadas e ultimo preço a J. Pimo; rua do Rosario 142, sobrado, Tel. 2969 Norte. (C. 3927)

Bexiga, rins, prostata e urethra
A UROFORMINA cura insufficiencia renal, as cystites, pyelites, nephrites, urepalites, catarrho da bexiga, inflammação da prostata. Dissolve as areias e os calculos de acido urico e uratos.
Nas boas pharmacias --- Rua 1° de Março, 17 -- Deposito (C. 792)

LOTERIAS

Capital Federal
Resumo dos premios da loteria da Capital Federal extrahida em 15 de julho de 1918
PREMIOS DE 20:000$ A 1:000$

39611 vend. Capital	20:000$000
10084	3:000$000
8765	1:200$000
19146	1:200$000
47137	1:200$000
23422	300$000
44478	300$000
8247	300$000
41141	300$000
8673	300$000
40075	300$000
27368	300$000
42144	300$000
23488	300$000
31976	300$000
20624	300$000
42221	300$000

PREMIOS DE 120$000

1.914	17356	12097	35295	20777
3338	16351	17913	7851	5986
44106	43555	32038	41246	31375
2001	38154	2504	30826	22000
10768	27187	21739	45817	10754
13148	40106	27167	20177	29935
25365	32135	40281	29545	17976
24871	28044	13481	11185	17646

APPROXIMAÇÕES

39610 e 39612	150$000
1.973 e 10085	110$000

DEZENAS

39611 a 39620	30$000
10091 a 11000	18$000

CENTENAS

59601 a 39700	9$000
10901 a 11000	6$000

Todos os numeros terminados em 11 tem 6$000
Todos os numeros terminados em 1 tem 3$000 exceptuando-se os terminados em 11.
O fiscal do governo da União — Manoel Cosme Pinto.
O director assistente — Dr. Antonio Olyntho Santos Pires, vice-presidente.
O escrivão — Firmino de Carvalho.

LOTERIA DE S. PAULO
100:000$000
POR 9$000
HOJE -:- -:- -:- -:- HOJE
J. AZEVEDO & C.
Concessionario
S. PAULO
A' venda em toda parte (C 363)

LOTERIA DO ESTADO DO RIO
10:000$000
Inteiro, 720 Rs. Quartos, á 180 Rs.
HOJE
A' venda em toda parte, pagando-se os premios á Rua V. Rio Branco, 499 — NICTHEROY. (C. 3956)

RAIOS X
Consulta com exame pelos Raios X, 20$000, para o diagnostico e tratamento das doenças do estomago, intestinos, figado, pulmões, coração, rins, ossos, etc. Photographias.—DR. JORGE A. FRANCO, Especialista. 15 Largo da Carioca, de 1 ás 6, todos os dias. Tel.: C. 3128. (B 19215)

RODA DA FORTUNA

DERAM HONTEM

Antigo......	611	Burro
Salteado....		Cavallo
2° premio		984
3° "		765
4° "		446
5° "		137

A Garantida 212
A NOITE 019
AGAVE 789
B 24024

"Mediums Homoeopathicos"
A todos os que soffrem de qualquer doença este centro humanitario e beneficente, fornece diagnostico da molestia e demais informações. Basta mandar o nome, a edade, a profissão, a residencia e um sello de 100 réis para a resposta. Escrever para *Caixa Postal 509 — Rio.* (B 21478)

TEM VERMES?
O VERMIFUGO B. A. FAHNESTOCK é a cura garantida. (C 2417)

GRANDE HOTEL
LARGO DA LAPA
Casa para familias e cavalheiros de tratamento. Optimos aposentos, ricamente mobilados de novo. Ascensores, telephone em todos os andares, ventiladores e cosinha de 1ª ordem. End. Telegr. "Grandhotel". (C. 539)

AS CAPAS DE BORRACHA
e roupas de mergulhador de H. SCHAYE'
São superiores ás estrangeiras e mais aperfeiçoadas
Fazem-se sob medida, de todos os feitios e em varios tecidos para homens, senhoras e creanças. Concertam-se e recortam-se com toda perfeição. Fabrica e deposito, Avenida Gomes Freire n. 19, telephone 1.074, Central. (C 966)

Cura radical
Da GONORRHÉA CHRONICA ou RECENTE, em poucos dias por processos modernos sem dôr, garante-se o tratamento. Tratamento pela electricidade 606 e 914. Vaccinas de Wright. Assembléa, 54. Das 9 ás 11 e 12 ás 18. SERVIÇO NOCTURNO, 8 ás 9 — Dr. Pedro Magalhães. (B 22754)

Rio Mensageiro
Junto a este jornal — Entrega volumes a domicilio e recados urgentes e garantidos. Tel. C. 58. (B 22274)

Chapéos chics!
Ultimas creações da Moda! Maior sortimento! Preços baratissimos!
Só no
MAGAZIN DES MODES
4 -- Rua Gonçalves Dias -- 4 (C. 797)

Doenças de garganta, nariz, ouvidos e boca
Cura garantida e rapida do OZENA (fetidez do nariz) processo inteiramente novo.
DR. EURICO DE LEMOS
professor livre dessa especialidade na Faculdade de Medicina do Rio de Janeiro. Consultorio: rua da Assembléa n. 63, sob., das 12 ás 6 da tarde. (B 23598)

OURO 2$500 PLATINA 24$000
JOIAS
Prata, brilhantes, dentes e dentaduras usadas, cautelas do Monte de Soccorro e de casas de penhores. Compram-se, pagando-se melhor que qualquer outra casa. Concertos garantidos de joias e relogios.
CASA OLIVEIRA
Rua dos Andradas n. 54 — Telephone n. 4.772. Caixa postal 1.308. (B 24041)

MEDICO PHARMACEUTICO
Um medico com longos annos de clinica deseja encontrar uma localidade no Estado do Rio, ou no Norte de S. Paulo, onde possa continuar a exercer sua profissão.
A's pessoas que, por obsequio lhe queiram dar informações, pede dirigir-se ao dr. Pedro J. da Silva — Posta restante — Rio de Janeiro. (B 23541)

Grande sobrado
Aluga-se com muitas acommodações o 2° andar do Largo do Estacio de Sá n. 69 por preço modico; trata-se na loja. Casa Atlas. (B. 24022)

PHARMACIA
Compra-se uma de pequeno capital, no centro ou suburbios, que tenha regular movimento. Propostas para J. C. Rua Coronel Rangel, 27. Cascadura. (B. 24004)

PLATINA 24$
Compra-se; R. Uruguayana, 41. (B 24029)

ODEON
COMPANHIA BRASIL CINEMATOGRAPHICA

Tinhamos a certeza do successo, que se confirmou explendidamente, com sessões sempre cheias, com a presença do mundo culto e elegante carioca

ALICE BRADY
em uma das suas mais estupendas creações

A dansarina
OU A DANSA FATAL

film da **Brady-Films** — Trabalho que mereceu e merecerá os mais francos elogios

ROMANCE MAGNIFICO, em que a grande e bella artista interpreta

2 papeis cujas personagens apparecem ao mesmo tempo na tela

Alice Brady exhibe-se em bellissimos bailados russos, para os quaes recebeu 80 lições dos mais habeis professores da Opera

Film de grande luxo
Toilettes sumptuosas e magnificas
Trabalho de successo

Completando o programma: **GAUMONT ACTUALIDADES N. 12**

Paris — Funeral do general francez Grossetti, um dos vencedores do Marne e do Yser. Paris—S. Francisco — Um incendio vigorosamente combatido pelo "Corpo de Salvação". Paris — Destroços dos quatro "gothas" derribados durante o recente "raid" sobre a capital, na noite de 11 de março. Paris — O tenente aviador Marchal, companheiro de evasão de Garros, acaba de ser agraciado com a Legião de Honra. Paris— E. Unidos—A creação de suinos faz-se em grande escala, na maioria das fazendas. Los Angeles — Exercicios praticos de motocyclistas militares. Estados Unidos — Nos estaleiros americanos reina grande actividade. Lançamento dum paquete em Seattle. Outro lançamento, lateral em Chicago. Brad-Ford — Abalroamento de dois "tramwais".

Depois de amanhã — Não ha uma só voz que destoe na affirmação de belleza e sensação do grande film **O CONDE DE MONTE CHRISTO** que, nesta narração da sua **3ª epoca — O PHILANTROPO**, encerra estes tres capitulos em 4 partes

1ª — O abbade Busoni; 2ª — O crime da estalagem; 3ª — A ruina

Successo permanente do ODEON C 2505

THEATRO RECREIO
EMPRESA ROSALVOS & C.

Companhia Nacional de Operetas e Revistas sob a direcção do actor MARTINS VEIGA. Regencia do maestro Luiz Moreira

HOJE --- A's 8 3|4 --- HOJE

ULTIMAS representações da deliciosa opereta

BOCCACIO

O grande successo da actriz ABIGAIL MAIA
O "RECORD" DAS MONTAGENS DESTA OPERETA EM COMPANHIAS NACIONAES

Amanhã: despedida do "BOCCACIO"

QUINTA-FEIRA, primeira representação da deliciosa opereta "A BONECA", em recita artistica da distincta actriz brasileira ABIGAIL MAIA. (C. 2594)

THEATRO REPÚBLICA
EMPRESA OLIVEIRA & C.ª

Companhia de Operetas — Direcção de Alfredo Miranda e João Silva, da qual faz parte a actriz ADRIANA NORONHA—Maestro Romeu Tagnin.

HOJE -:- A's 8 3|4 -:- HOJE

GRANDE EXITO

A opereta-lenda em 3 actos, 10 quadros, 1 apotheose, original de ALFREDO MIRANDA

O sonho da pastora

TOMA PARTE TODA A COMPANHIA

Preços — Frizas e camarotes, 15$000; fauteuils, e balcões, 3$000 e 2$000; entradas, 1$000.

Amanhã -- **O sonho da pastora.** (B 24057)

Casino Theatro Phenix
Empresa Sestini & Djalma

Fornecido pela Agencia Geral Cinematographica Alberto Sestini

Em pleno exito!

Penultimo dia de exhibição do primoroso trabalho cinematographico da sereia dos olhos aveludados

LEDA GYS
EM
A VIDA E A MORTE

Emocionante drama em 6 actos

E MAIS NO PALCO

Nas matinées das 2 1|2 e 4 1|2

Os Fantoches de João Minhoca

Uma verdadeira fabrica de gargalhadas para todos os lindos e encantadores Bebés do Rio

A' noite – ás 8 e 10 horas

Despedida irrevogavel de

Os macacos sabios de Mr. Holmer

Novos trabalhos do enorme successo

GRANDE OLIVARES
e a sua GAIOLA MAGICA

QUINTA-FEIRA

Estréa de **OSNATOS**, norte-americanos—**DITTEMERS**, gymnastas

— E —

A incomparavel **DOROTHY DALTON** em ENTRE VENUS E DEUS

2611

THEATRO LYRICO
EMPRESA JOSE' LOUREIRO

HOJE -:- -:- A's 9 horas -:- -:- HOJE

Ultimo concerto de despedida de

RUBINSTEIN

PROGRAMMA: — 1ª PARTE — Fantasie em fá mineur — Nocturne en mi majeur — Ballade en sol mineur — Mazourka — Polonaise militaire — CHOPIN.
—2ª PARTE — "L'extase" (dans une partie) — SCRIABINE — Lotus-Land, CYARIL SCOTT —Sonatine — Moderé — Mouvement de Anime — RAVEL. — 3ª PARTE — Almeria et Rondena, ALBENIZ — Etude II, lamento — LISZT — Arabesques sur la valse Danube-bleu STRAUSS-SCOLER.

PREÇOS — Frizas, 40$; camarotes, 30$; fauteuils, 10$; varandas, 10$; cadeiras, 7$; galeria, 3$000.

SABBADO, 20 — Estréa da Companhia Hespanhola de Comedias — SALVAT-OLOÑA. — A comedia — BUENA GENTE.

Bilhetes a venda B24056

CINEMA IRIS
Empresa J. Cruz Junior — Rua da Carioca ns. 49 e 51

AR NOVO E PURO — Machinismos especiaes que lançam 13 metros cubicos de AR NOVO por SEGUNDO, no salão de projecções.

O nosso programma — **Esplendido e sensacional, teve hontem as honras do dia.**

2 MARAVILHAS EM UM SO' ESPECTACULO
DUSTIN FARNUM, o grande e bello artista, no film em 6 actos

Depois da Batalha

com duas actrizes protagonistas, ambas lindas e seductoras, MYRTLE STEDMAN e WINIFRIED KINGSTON.

Este magnifico trabalho da PARAMOUNT é daquelles que empolgam, que fascinam e arrebatam.

RENÉE SYLVAIRE, a mimosa artista franceza, em

O CRIME DO DR. SYLVESTRE

Um bello romance de paixão — Um drama em que o amor leva ao crime — Uma historia em que se vê o valor de um militar que escapa de mil perigos para salvar a sua noiva, moribunda.

Extra, na "matinée" — VINAGRE E VENENO — uma impagavel comedia da L—KO.

Depois de amanhã — Mais 2 episodios do grande film de aventuras: "O NAVIO FANTASMA" e mais o empolgante romance da Paramount — ESTRANHA INFLUENCIA, por Jack Pickford. (B 24085)

June Caprice
Harry Hilliard

- PATHE' -

5 actos Fox Film
2 actos comicos Fox

HOJE **HOJE**

A maravilhosa actriz da juventude, da ternura, da graça, do encanto meigo

JUNE CAPRICE

Um conto poetico evocando a pittoresca Hollanda reconstituida com seus camponezes, aldeia, moinhos, festas, mobilias, usos, graças ao apuro da cada vez mais artistica **Fox Film** Corp.

O sonho de todas as moças

5 actos em que, ao lado da protagonista, acompanha toda a acção a figura sympathica e insinuante do mais ideal de todos os galãs: **Harry Hilliard.**

E o cinema **Pathé** apresenta ainda a mais extraordinaria fantasia que a **Fox** imaginou para inicio da nova série de sunshine comedy:

VAMPIRO DA ALDEIA

Dois actos comicos em que os excentricos reis da gargalhada ainda pediram a collaboração de irracionaes para elevar a gargalhada ao extremo que se possa imaginar. — A apotheose da alegria exuberante, formidavel.

FOX—5 actos comedia sentimental
C 2502 **FOX—2 actos comicos excentricos**

Agencia Geral Cinematographica ALBERTO SESTINI

O **CINE PALAIS**, *como de costume, mudou hontem o seu programma, constituido por tres novidades, por tres films diversos, por tres assumptos differentes*

O DRAMA

A TENTAÇÃO E O HOMEM

A COMEDIA

ESTE MUNDO E' DOS ESPERTOS

O JORNAL

UNIVERSAL

mas, apesar disto, teve que continuar a exhibir o film **IDOLATRIA**, *o memoravel trabalho de* **Louise Glaum**, *a creadora immortal de* Serpente de Volupia, *pelos innumeros pedidos que recebemos da multidão immensa dos admiradores da sua alma de artista e da sua fascinante belleza.*

Portanto ainda hoje e amanhã, juntamente com o nosso programma, os admiradores de **Louise Glaum** *poderão applaudil-a em*

IDOLATRIA

Brevemente — EMILIO GHIONE no film em series O ETERNO ZA-LA-MORT!
(C 2612

AMERICA
Cine Theatro
Praça Saens Peña

Films de hoje

O Navio Fantasma

3ª e 4ª episodios

A' mercê dos Ventos
O Segredo do Tumulo

A FOX FILM apresenta
William Farnum
no drama em 5 actos

ESPIRITO DE LUTA

Amanhã
Nas Garras da Cocaina
em 5 partes
Caminho do Destino
Triangle, 5 actos

A SEGUIR
Louise Glaum
no drama
IDOLATRIA

CINEMA IDEAL

HOJE - **Duas super-producções cinematographicas num só programma** - HOJE

Apresentamos a Rainha do encanto e da ternura

JUNE CAPRICE

na nova, sentimental e cariciosa peça

O sonho de todas as moças

5 partes da incomparavel FOX FILM em que JUNE CAPRICE tem uma verdadeira creação.

No mesmo espectaculo

LOUISE GLAUM

A inolvidavel protagonista do pomposo film «**Serpente de volupia**» no moderno e sensacional trabalho

IDOLATRIA

5 actos da mundial TRIANGLE-FILM, de New York

Quinta-feira — Uma reprise que nos é imposta pelos nossos habitués, que querem ainda admirar, rever e applaudir a divina

FRANCISCA BERTINI

na sua maior e ultima creação **TOSCA**, de Victorien Sardou, em 1 prologo e cinco maravilhosos actos. B. 24081

CINEMA PARISIENSE
O CINEMA DA MODA

Empresa Darlot & Sarmento - Fundado em 1907
Telephone 368 Central

HOJE! Continuação do grandioso successo de hontem com o excepcional programma de dois films em primeiras exhibições

Os Mysterios de Barcelona

em quatro actos arrebatadores que promettem a mais absoluta victoria da **Hispano Film** na grande arte da photographia animada, e

A PRESA

tambem quatro actos magistraes da **Aquila**, a gloriosa creadora de arrojadissimos monumentos cinematographicos!
Oito actos de emoção, de technica, de arte insuperavel!

HORARIO: — 1,0–1,55–2,40–3,35–4,20–5,15–6,0–6,55–7,40 8,35–9,20–10,15

Quinta-feira — Mais uma obra prima, um nova super-producção da **Cines**, sempre victoriosa, com a grande actriz **SOAVA GALLONE** no principal papel e intitulada

= MÃE =

Successo seguro! Exito absoluto!
C. 2629

CINEMA AVENIDA

Primeiro exhibidor, no Brasil, dos celebres films do mundo, os da **Paramount**

HOJE — Grandioso acontecimento! — HOJE

Continuação do grande successo de hontem com a reapparição de

JACK PICKFORD

o extraordinario creador do inesquecivel "Surdo Mudo" digno irmão da excelsa da soberana da tela, MARY PICKFORD, e estréa de

Louise Huff

radiosa astro da cinematographia americana

Estranha influencia!

6 actos brilhantissimos, de scenas curiosas e inesperadas, que prendem o espectador do inicio a fim numa suggestiva acção da gloriosa PARAMOUNT PICTURES.

Como extra BRASIL ILLUSTRADO

HORARIO: 1 – 1,15 – 2.15 – 2,30 – 3,30 – 3.45 – 4.45 – 5 – 6,5 – 6.20 – 7.25 – 7.40 – 8.45 – 9 – 10.5 e 10,20 horas.

Hoje! Hoje! Só no AVENIDA **Hoje! Hoje!**

Depois de amanhã — A grande Pauline Frederick no film **Amor que vive!** B 23498

TRIANON
- O ponto preferido pela elite carioca - Empresa Staffa & Fróes - Companhia Leopoldo Fróes

HOJE — TERÇA-FEIRA, 16 — HOJE
A'S 8 E A'S 10

ULTIMAS representações da engraçada comedia

A BISBILHOTEIRA

3 actos de gargalhada continua

Primoroso desempenho dos excellentes artistas deste theatro

Mise-en-scène de **LEOPOLDO FRO'ES**

Scenarios de **JAYME SILVA**

Amanhã — Première da comedia

"NO TEMPO ANTIGO"

3 actos passados no Rio de Janeiro em 1850. Bilhetes desde já á venda. C 2593

LOTERIA DO ESTADO DO RIO GRANDE DO SUL

Unica que distribue 75 % em premios, sorteando-os em globos de crystal — BOLAS NUMERADAS — por inteiro.

Pagamento immediato e integral.

A 18 DO CORRENTE

60:000$000 por 20$000

Divididos em decimos a 2$. Jogam apenas 18.000 bilhetes. De 1001 a 19.000 — Premios sorteados.

1 premio de.	60:000$
1 premio de.	10:000$
1 premio de.	4:000$
3 premios de 2:000$ . .	6:000$
12 premios de 1:000$ . .	12:000$
22 premios de 500$ . . .	11:000$
32 premios de 200$ . . .	6:400$
52 premios de 100$ . . .	5:200$
180 premios para os 2 ultimos algarismos do 1º premio a 50$ . . .	9:000$
18 premios para os 3 ultimos algarismos do 1º premio a 100$ . . .	1:800$
180 premios para os 2 ultimos algarismos do 2º premio a 30$ . . .	5:400$
18 premios para os 3 ultimos algarismos do 2º premio a 100$ . . .	1:800$
1880 premios de 30$	56:400$
2400 premios no total de..	189:000$

(C. 945)

CINEMA PARIS - Empresa Couto Pereira

5ª-feira, — Grande acontecimento! Exhibição dos 2 primeiras séries d'**Os mysterios de Barcelona** Empolgante drama policial em 8 séries

HOJE - Emoção, arte e belleza! - **HOJE**

Surprehendente programma novo!

Reapparição da admiravel actriz **Leda Gys**, a fulgurante etoile da tela italiana, na sua ultima e brilhante creação, em

A VIDA E A MORTE

Soberbo entrecho de soffrimento, amor e odio em 5 longos e dolorosos actos, de Caserine.

A PRESA

Commovente drama da vida real, em 4 extensos actos

Os Mysterios de Barcelona em 8 séries e 16 partes e **Dorothy Dalton**, rainha do cinema, em **Entre Venus e Deus.** B 24070

5ª-feira—Estupendo successo! Exhibição das 2 primeiras séries d'**Os mysterios de Barcelona** Grandioso drama policial em 8 séries